

СОДЕРЖАНИЕ

1. Основные результаты ГИА-9	3
1.2. Результаты ОГЭ в 2023 году	4
1.3. Результаты ГВЭ-9 в 2023 году	5
2. Статистический анализ результатов ОГЭ по предметам	6
2.1. Русский язык	6
2.2. Математика	9
2.3. Физика	12
2.4. Химия	15
2.5. Информатика	18
2.6. Биология	21
2.7. История	24
2.8. География	27
2.9. Английский язык	30
2.10. Обществознание	33
2.11. Литература	36

Перечень условных обозначений, сокращений и терминов

АТЕ	Административно-территориальная единица
ГВЭ-9	Государственный выпускной экзамен по образовательным программам основного общего образования
ГИА-9	Государственная итоговая аттестация по образовательным программам основного общего образования
КИМ	Контрольные измерительные материалы
ОГЭ	Основной государственный экзамен
ОИВ	Органы исполнительной власти субъектов Российской Федерации, осуществляющие государственное управление в сфере образования
ОО	Образовательная организация, осуществляющая образовательную деятельность по имеющей государственную аккредитацию образовательной программе
РИС	Региональная информационная система обеспечения проведения государственной итоговой аттестации обучающихся, освоивших основные образовательные программы основного общего и среднего общего образования
Рособрнадзор, РОИ	Федеральная служба по надзору в сфере образования и науки
Участники ГИА-9 с ОВЗ, участники с ОВЗ	Участники ГИА-9 с ограниченными возможностями здоровья
Участник ОГЭ / участник экзамена / участник	Обучающиеся, допущенные в установленном порядке к ГИА в форме ОГЭ

1. Основные результаты ГИА-9

1.1. Количество участников экзаменационной кампании ГИА-9 в 2023 году

№ п/п	Наименование учебного предмета	Количество участников ГИА-9 в форме ОГЭ	Количество участников ГИА-9 в форме ГВЭ
1.	Русский язык	10349	341
2.	Математика	10341	342
3.	Физика	564	0
4.	Химия	934	0
5.	Информатика	1534	0
6.	Биология	4042	0
7.	История	1285	3
8.	География	4074	3
9.	Обществознание	7752	0
10.	Литература	116	0
11.	Английский язык	372	0
12.	Немецкий язык	1	0
13.	Французский язык	0	0
14.	Испанский язык	0	0

1.2. Результаты ОГЭ в 2023 году

№ п/п	Учебный предмет	Всего участников	Участников с ОВЗ	Отметка «2»		Отметка «3»		Отметка «4»		Отметка «5»	
				чел.	%	чел.	%	чел.	%	чел.	%
1.	Русский язык	10349	20	135	1,30	2544	24,58	3548	34,28	4122	39,83
2.	Математика	10341	19	190	1,84	2852	27,58	5351	51,75	1948	18,84
3.	Физика	564	2	3	0,53	285	50,53	235	41,67	41	7,27
4.	Химия	934	2	8	0,86	261	27,94	340	36,40	325	34,80
5.	Информатика	1534	1	30	1,96	844	55,02	566	36,90	94	6,13
6.	Биология	4042	4	47	1,16	1414	34,98	2087	51,63	494	12,22
7.	История	1285	0	22	1,71	416	32,37	613	47,70	234	18,21
8.	География	4074	4	193	4,74	1548	38,00	1692	41,53	641	15,73
9.	Обществознание	7752	7	192	2,48	3683	47,51	3002	38,73	875	11,29
10.	Литература	116	0	2	1,72	31	26,72	44	37,93	39	33,62
11.	Английский язык	372	0	8	2,15	98	26,34	146	39,25	120	32,26
12.	Французский язык	-	-	-	-	-	-	-	-	-	-
13.	Немецкий язык	1	0	1	100	0	0	0	0	0	0
14.	Испанский язык	-	-	-	-	-	-	-	-	-	-

1.3. Результаты ГВЭ-9 в 2023 году

№ п/п	Учебный предмет	Всего участников	Участников с ОВЗ	Отметка «2»		Отметка «3»		Отметка «4»		Отметка «5»	
				чел.	%	чел.	%	чел.	%	чел.	%
1.	Русский язык	341	338	0	0	46	13,49	150	43,99	145	42,52
2.	Математика	342	339	0	0	68	19,88	135	39,47	139	40,64
3.	Физика	-	-	-	-	-	-	-	-	-	-
4.	Химия	-	-	-	-	-	-	-	-	-	-
5.	Информатика	-	-	-	-	-	-	-	-	-	-
6.	Биология	-	-	-	-	-	-	-	-	-	-
7.	История	3	0	0	0	0	0	0	0	3	100
8.	География	3	0	0	0	0	0	3	100	0	0
9.	Обществознание	-	-	-	-	-	-	-	-	-	-
10.	Литература	-	-	-	-	-	-	-	-	-	-
11.	Английский язык	-	-	-	-	-	-	-	-	-	-
12.	Французский язык	-	-	-	-	-	-	-	-	-	-
13.	Немецкий язык	-	-	-	-	-	-	-	-	-	-
14.	Испанский язык	-	-	-	-	-	-	-	-	-	-

2. Статистический анализ результатов ОГЭ по предметам

2.1. Русский язык

2.1.1. Количество участников ОГЭ по русскому языку по категориям

№ п/п	Участники ОГЭ	2022 г.		2023 г.	
		чел.	%	чел.	%
1.	Обучающиеся СОШ	7285	85,87	8956	86,54
2.	Обучающиеся лицеев	337	3,97	389	3,76
3.	Обучающиеся гимназий	768	9,05	876	8,46
4.	Обучающиеся школ-интернатов	94	1,11	128	1,24
5.	Участники с ограниченными возможностями здоровья	27	0,32	20	0,19

2.1.2. Диаграмма распределения первичных баллов участников ОГЭ по русскому языку в 2023 г.

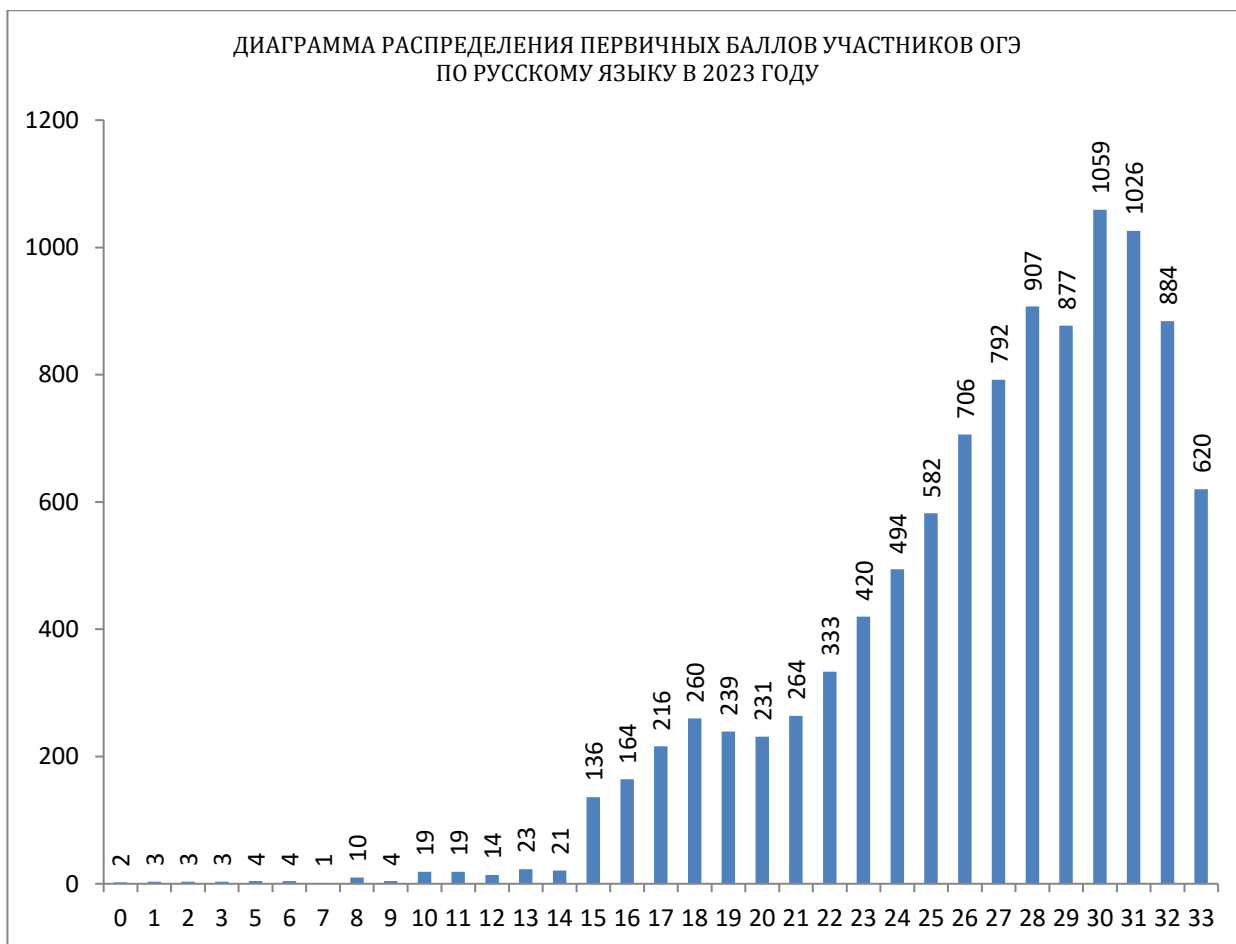

2.1.3. Динамика результатов ОГЭ по русскому языку

Получили отметку	2022 г.		2023 г.	
	чел.	%	чел.	%
«2»	75	0,88	135	1,30
«3»	2271	26,81	2544	24,58
«4»	3051	36,01	3548	34,28
«5»	3074	36,28	4122	39,83

2.1.4. Результаты ОГЭ по русскому языку по АТЕ

№ п/п	АТЕ	Всего участников	«2»		«3»		«4»		«5»	
			чел.	%	чел.	%	чел.	%	чел.	%
1.	г.о. Нальчик	3049	64	2,10	679	22,27	1199	39,32	1107	36,31
2.	г.о. Прохладный	625	28	4,48	209	33,44	238	38,08	150	24,00
3.	г.о. Баксан	814	0	0	176	21,62	239	29,36	399	49,02
4.	Баксанский район	893	2	0,22	190	21,28	260	29,12	441	49,38
5.	Зольский район	615	5	0,81	130	21,14	224	36,42	256	41,63
6.	Лескенский район	324	0	0	50	15,43	101	31,17	173	53,40
7.	Майский район	453	1	0,22	191	42,16	133	29,36	128	28,26
8.	Прохладненский район	456	19	4,17	182	39,91	168	36,84	87	19,08
9.	Терский район	613	9	1,47	165	26,92	214	34,91	225	36,70
10.	Урванский район	932	3	0,32	206	22,10	294	31,55	429	46,03
11.	Чегемский район	840	3	0,36	176	20,95	272	32,38	389	46,31
12.	Черекский район	356	1	0,28	116	32,58	100	28,09	139	39,04
13.	Эльбрусский район	379	0	0	74	19,53	106	27,97	199	52,51

2.1.5. Результаты по группам участников экзамена по русскому языку с различным уровнем подготовки с учетом типа ОО

№ п/п	Участники ОГЭ	Доля участников, получивших отметку					
		«2»	«3»	«4»	«5»	«4» и «5» (качество обучения)	«3», «4» и «5» (уровень обученности)
1.	Обучающиеся СОШ	1,32	24,98	34,13	39,57	73,70	98,68
2.	Обучающиеся лицеев	0,77	14,91	32,65	51,67	84,32	99,23
3.	Обучающиеся гимназий	1,26	21,92	35,50	41,32	76,83	98,74
4.	Обучающиеся школ-интернатов	2,34	44,53	41,41	11,72	53,13	97,66
5.	Участники с ограниченными возможностями здоровья	0	20	20	60	80	100

2.2. Математика

2.2.1. Количество участников ОГЭ по математике по категориям

№ п/п	Участники ОГЭ	2022 г.		2023 г.	
		чел.	%	чел.	%
1.	Обучающиеся СОШ	7292	85,88	8948	86,53
2.	Обучающиеся лицеев	337	3,97	389	3,76
3.	Обучающиеся гимназий	768	9,04	876	8,47
4.	Обучающиеся школ-интернатов	94	1,11	128	1,24
5.	Участники с ограниченными возможностями здоровья	28	0,33	19	0,18

2.2.2. Диаграмма распределения первичных баллов участников ОГЭ по математике в 2023 г.

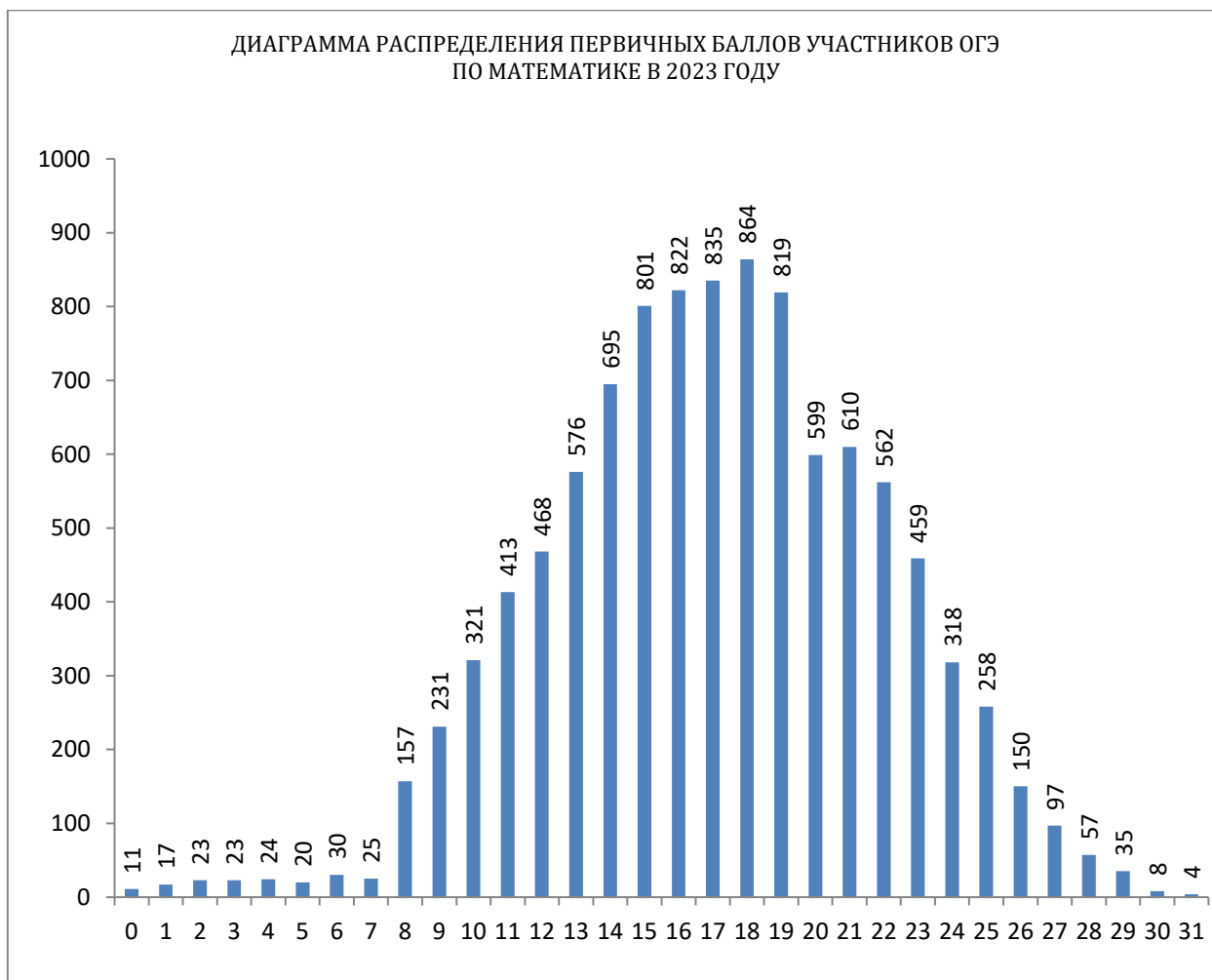

2.2.3. Динамика результатов ОГЭ по математике

Получили отметку	2022 г.		2023 г.	
	чел.	%	чел.	%
«2»	163	1,92	190	1,84
«3»	3384	39,95	2852	27,58
«4»	3927	46,36	5351	51,75
«5»	996	11,75	1948	18,84

2.2.4. Результаты ОГЭ по математике по АТЕ

№ п/п	АТЕ	Всего участников	«2»		«3»		«4»		«5»	
			чел.	%	чел.	%	чел.	%	чел.	%
1.	г.о. Нальчик	3046	99	3,25	1002	32,90	1562	51,28	383	12,57
2.	г.о. Прохладный	625	36	5,76	303	48,48	246	39,36	40	6,40
3.	г.о. Баксан	814	0	0	61	7,49	449	55,16	304	37,35
4.	Баксанский район	893	1	0,11	138	15,45	466	52,18	288	32,25
5.	Зольский район	614	8	1,30	227	36,97	325	52,93	54	8,79
6.	Лескенский район	324	0	0	41	12,65	182	56,17	101	31,17
7.	Майский район	452	1	0,22	239	52,88	202	44,69	10	2,21
8.	Прохладненский район	456	33	7,24	272	59,65	146	32,02	5	1,10
9.	Терский район	612	8	1,31	203	33,17	292	47,71	109	17,81
10.	Урванский район	931	2	0,21	168	18,05	526	56,50	235	25,24
11.	Чегемский район	839	2	0,24	110	13,11	516	61,50	211	25,15
12.	Черекский район	356	0	0	35	9,83	214	60,11	107	30,06
13.	Эльбрусский район	379	0	0	53	13,98	225	59,37	101	26,65

2.2.5. Результаты по группам участников экзамена по математике с различным уровнем подготовки с учетом типа ОО

№ п/п	Участники ОГЭ	Доля участников, получивших отметку					
		«2»	«3»	«4»	«5»	«4» и «5» (качество обучения)	«3», «4» и «5» (уровень обученности)
1.	Обучающиеся СОШ	1,79	27,60	51,51	19,10	70,61	98,21
2.	Обучающиеся лицеев	0,77	19,79	52,19	27,25	79,43	99,23
3.	Обучающиеся гимназий	2,74	31,16	53,77	12,33	66,10	97,26
4.	Обучающиеся школ-интернатов	2,34	25,00	53,13	19,53	72,66	97,66
5.	Участники с ограниченными возможностями здоровья	0	15,79	57,89	26,32	84,21	100,00

2.3. Физика

2.3.1. Количество участников ОГЭ по физике по категориям

№ п/п	Участники ОГЭ	2022 г.		2023 г.	
		чел.	%	чел.	%
1.	Обучающиеся СОШ	321	83,16	485	85,99
2.	Обучающиеся лицеев	20	5,18	41	7,27
3.	Обучающиеся гимназий	43	11,14	37	6,56
4.	Обучающиеся школ-интернатов	2	0,52	1	0,18
5.	Участники с ограниченными возможностями здоровья	0	0	2	0,35

2.3.2. Диаграмма распределения первичных баллов участников ОГЭ по физике в 2023 г.

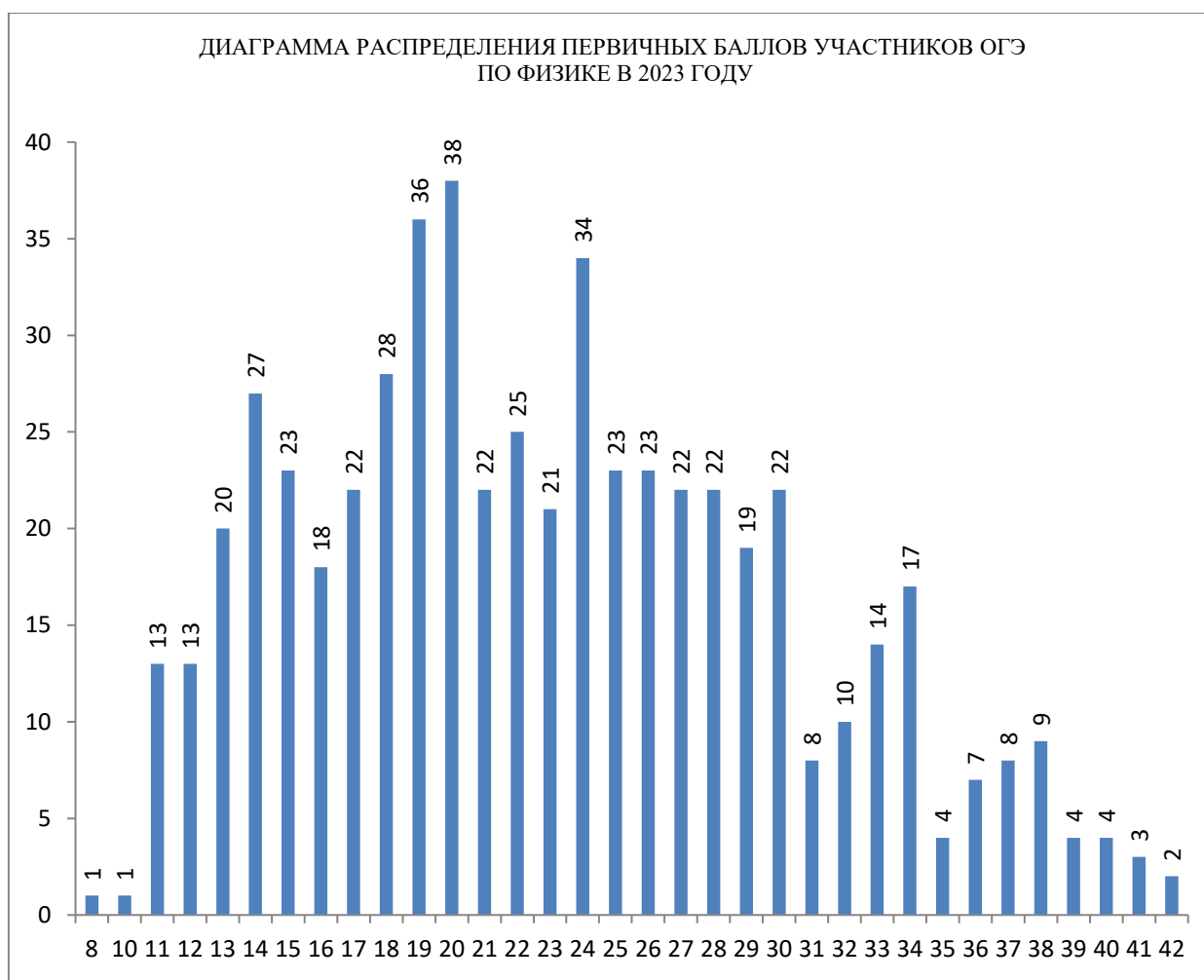

2.3.3. Динамика результатов ОГЭ по физике

Получили отметку	2022 г.		2023 г.	
	чел.	%	чел.	%
«2»	14	3,62	3	0,53
«3»	168	43,52	285	50,53
«4»	166	43,01	235	41,67
«5»	38	9,84	41	7,27

2.3.4. Результаты ОГЭ по физике по АТЕ

№ п/п	АТЕ	Всего участников	«2»		«3»		«4»		«5»	
			чел.	%	чел.	%	чел.	%	чел.	%
1.	г.о. Нальчик	169	1	0,59	95	56,21	56	33,14	17	10,06
2.	г.о. Прохладный	42	1	2,38	17	40,48	23	54,76	1	2,38
3.	г.о. Баксан	19	0	0	6	31,58	10	52,63	3	15,79
4.	Баксанский район	138	0	0	86	62,32	49	35,51	3	2,17
5.	Зольский район	22	0	0	11	50,00	9	40,91	2	9,09
6.	Лескенский район	16	0	0	7	43,75	6	37,50	3	18,75
7.	Майский район	14	0	0	1	7,14	12	85,71	1	7,14
8.	Прохладненский район	19	0	0	13	68,42	6	31,58	0	0
9.	Терский район	35	1	2,86	18	51,43	13	37,14	3	8,57
10.	Урванский район	58	0	0	20	34,48	33	56,90	5	8,62
11.	Чегемский район	1	0	0	1	100	0	0	0	0
12.	Черекский район	7	0	0	3	42,86	4	57,14	0	0
13.	Эльбрусский район	24	0	0	7	29,17	14	58,33	3	12,50

2.3.5. Результаты по группам участников экзамена по физике с различным уровнем подготовки с учетом типа ОО

№ п/п	Участники ОГЭ	Доля участников, получивших отметку					
		«2»	«3»	«4»	«5»	«4» и «5» (качество обучения)	«3», «4» и «5» (уровень обученности)
1.	Обучающиеся СОШ	0,21	53,61	40,00	6,19	46,19	99,79
2.	Обучающиеся лицеев	2,44	17,07	58,54	21,95	80,49	97,56
3.	Обучающиеся гимназий	2,7	45,95	45,95	5,41	51,35	97,30
4.	Обучающиеся школ-интернатов	0	100	0	0	0	100
5.	Участники с ограниченными возможностями здоровья	0	50	0	50	50	100

2.4. Химия

2.4.1. Количество участников ОГЭ по химии по категориям

№ п/п	Участники ОГЭ	2022 г.		2023 г.	
		чел.	%	чел.	%
1.	Обучающиеся СОШ	667	81,84	784	83,94
2.	Обучающиеся лицеев	63	7,73	61	6,53
3.	Обучающиеся гимназий	79	9,69	81	8,67
4.	Обучающиеся школ-интернатов	6	0,74	8	0,86
5.	Участники с ограниченными возможностями здоровья	1	0,12	2	0,21

2.4.2. Диаграмма распределения первичных баллов участников ОГЭ по химии в 2023 г.

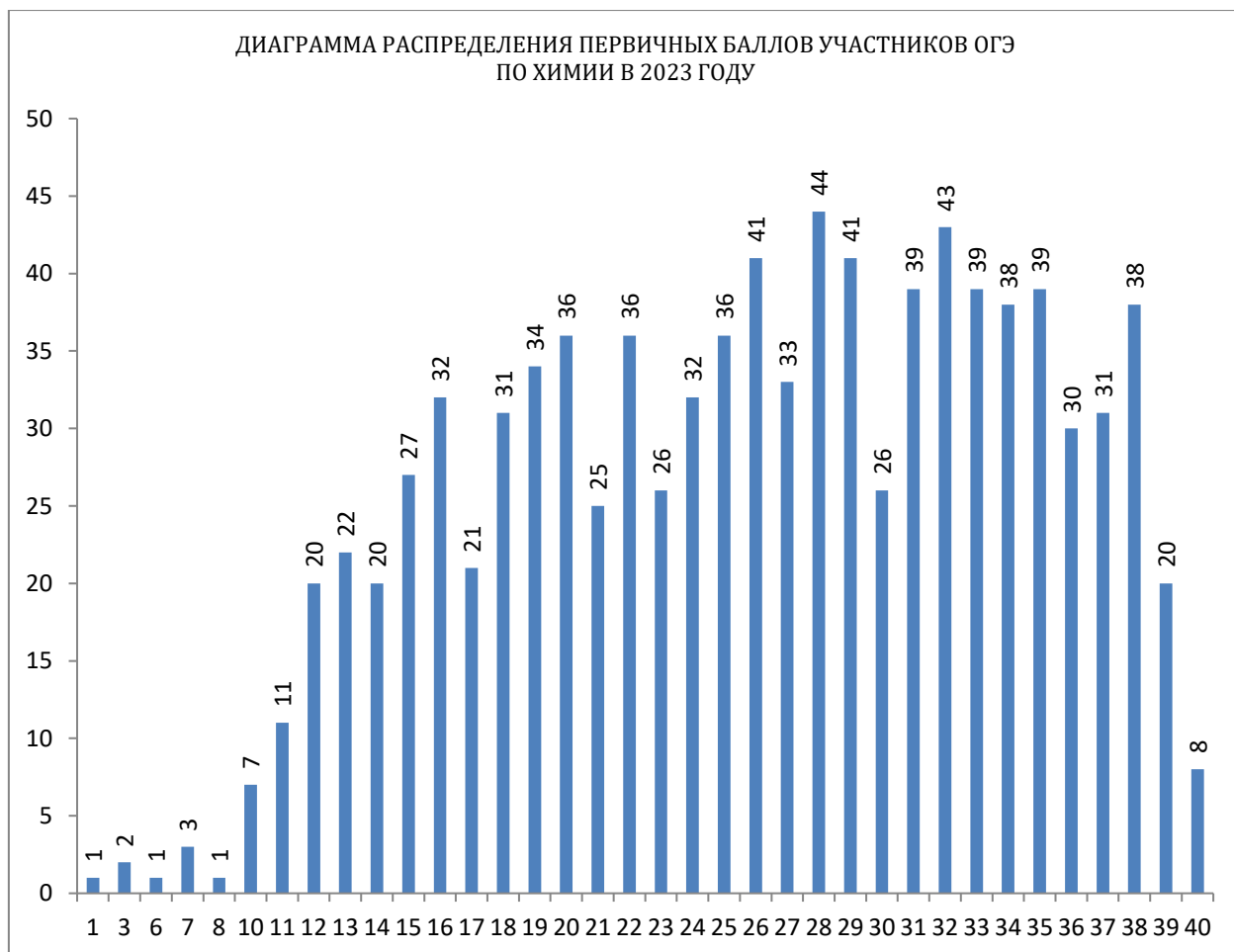

2.4.3. Динамика результатов ОГЭ по химии

Получили отметку	2022 г.		2023 г.	
	чел.	%	чел.	%
«2»	7	0,86	8	0,86
«3»	163	20,04	261	27,94
«4»	358	44,03	340	36,40
«5»	285	35,05	325	34,80

2.4.4. Результаты ОГЭ по химии по АТЕ

№ п/п	АТЕ	Всего участников	«2»		«3»		«4»		«5»	
			чел.	%	чел.	%	чел.	%	чел.	%
1.	г.о. Нальчик	310	6	1,94	103	33,23	97	31,29	104	33,55
2.	г.о. Прохладный	36	1	2,78	12	33,33	13	36,11	10	27,78
3.	г.о. Баксан	34	0	0	3	8,82	11	32,35	20	58,82
4.	Баксанский район	140	0	0	20	14,29	64	45,71	56	40,00
5.	Зольский район	77	0	0	21	27,27	33	42,86	23	29,87
6.	Лескенский район	17	0	0	2	11,76	10	58,82	5	29,41
7.	Майский район	14	0	0	5	35,71	7	50,00	2	14,29
8.	Прохладненский район	24	0	0	15	62,50	9	37,50	0	0
9.	Терский район	62	0	0	18	29,03	21	33,87	23	37,10
10.	Урванский район	117	1	0,85	29	24,79	28	23,93	59	50,43
11.	Чегемский район	67	0	0	31	46,27	33	49,25	3	4,48
12.	Черекский район	2	0	0	0	0	1	50,00	1	50,00
13.	Эльбрусский район	34	0	0	2	5,88	13	38,24	19	55,88

2.4.5. Результаты по группам участников экзамена по химии с различным уровнем подготовки с учетом типа ОО

№ п/п	Участники ОГЭ	Доля участников, получивших отметку					
		«2»	«3»	«4»	«5»	«4» и «5» (качество обучения)	«3», «4» и «5» (уровень обученности)
1.	Обучающиеся СОШ	1,02	29,46	36,48	33,04	69,52	98,98
2.	Обучающиеся лицеев	0	16,39	31,15	52,46	83,61	100
3.	Обучающиеся гимназий	0	23,46	34,57	41,98	76,54	100
4.	Обучающиеся школ-интернатов	0	12,50	87,50	0	87,50	100
5.	Участники с ограниченными возможностями здоровья	0	0	100	0	100	100

2.5. Информатика

2.5.1. Количество участников ОГЭ по информатике по категориям

№ п/п	Участники ОГЭ	2022 г.		2023 г.	
		чел.	%	чел.	%
1.	Обучающиеся СОШ	670	83,65	1247	81,29
2.	Обучающиеся лицеев	61	7,62	127	8,28
3.	Обучающиеся гимназий	70	8,74	156	10,17
4.	Обучающиеся школ-интернатов	0	0	4	0,26
5.	Участники с ограниченными возможностями здоровья	0	0	1	0,07

2.5.2. Диаграмма распределения первичных баллов участников ОГЭ по информатике в 2023 г.

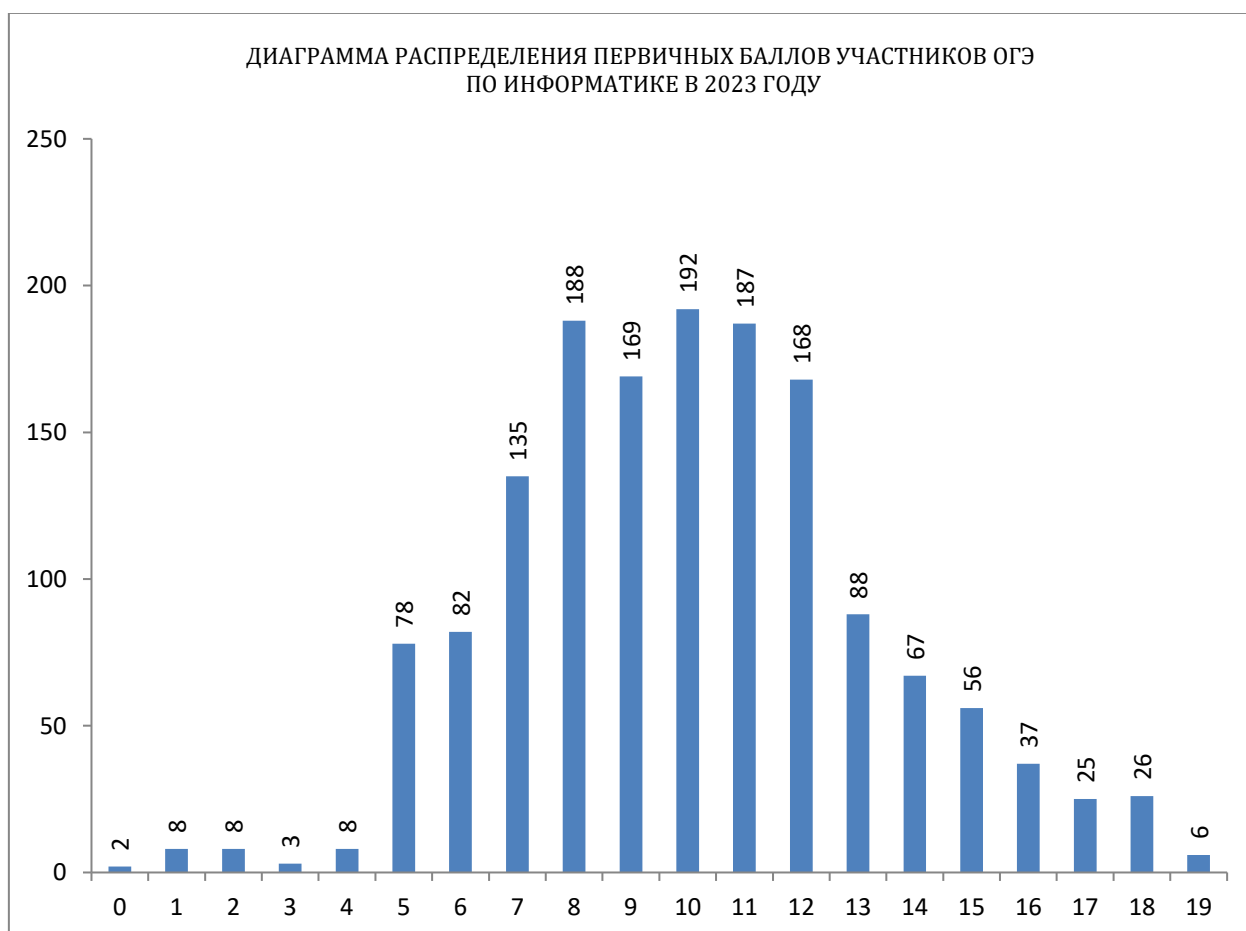

2.5.3. Динамика результатов ОГЭ по информатике

Получили отметку	2022 г.		2023 г.	
	чел.	%	чел.	%
«2»	13	1,62	30	1,96
«3»	417	52,05	844	55,02
«4»	321	40,07	566	36,90
«5»	50	6,24	94	6,13

2.5.4. Результаты ОГЭ по информатике по АТЕ

№ п/п	АТЕ	Всего участников	«2»		«3»		«4»		«5»	
			чел.	%	чел.	%	чел.	%	чел.	%
1.	г.о. Нальчик	692	16	2,31	388	56,07	236	34,10	52	7,51
2.	г.о. Прохладный	121	3	2,48	59	48,76	47	38,84	12	9,92
3.	г.о. Баксан	49	0	0	36	73,47	11	22,45	2	4,08
4.	Баксанский район	39	0	0	16	41,03	20	51,28	3	7,69
5.	Зольский район	183	2	1,09	127	69,4	48	26,23	6	3,28
6.	Лескенский район	23	0	0	8	34,78	15	65,22	0	0
7.	Майский район	80	0	0	21	26,25	54	67,50	5	6,25
8.	Прохладненский район	74	7	9,46	57	77,03	8	10,81	2	2,70
9.	Терский район	75	2	2,67	40	53,33	27	36,00	6	8,00
10.	Урванский район	118	0	0	53	44,92	63	53,39	2	1,69
11.	Чегемский район	43	0	0	26	60,47	16	37,21	1	2,33
12.	Черекский район	1	0	0	0	0	1	100	0	0
13.	Эльбрусский район	36	0	0	13	36,11	20	55,56	3	8,33

2.5.5. Результаты по группам участников экзамена по информатике с различным уровнем подготовки с учетом типа ОО

№ п/п	Участники ОГЭ	Доля участников, получивших отметку					
		«2»	«3»	«4»	«5»	«4» и «5» (качество обучения)	«3», «4» и «5» (уровень обученности)
1.	Обучающиеся СОШ	2,17	57,02	35,77	5,05	40,82	97,83
2.	Обучающиеся лицеев	0	37,80	44,88	17,32	62,20	100
3.	Обучающиеся гимназий	1,92	51,92	40,38	5,77	46,15	98,08
4.	Обучающиеся школ-интернатов	0	100	0	0	0	100
5.	Участники с ограниченными возможностями здоровья	0	0	0	100	100	100

2.6. Биология

2.6.1. Количество участников ОГЭ по биологии по категориям

№ п/п	Участники ОГЭ	2022 г.		2023 г.	
		чел.	%	чел.	%
1.	Обучающиеся СОШ	3134	89,49	3696	91,44
2.	Обучающиеся лицеев	139	3,97	129	3,19
3.	Обучающиеся гимназий	167	4,77	150	3,71
4.	Обучающиеся школ-интернатов	62	1,77	67	1,66
5.	Участники с ограниченными возможностями здоровья	5	0,14	4	0,10

2.6.2. Диаграмма распределения первичных баллов участников ОГЭ по биологии в 2023 г.

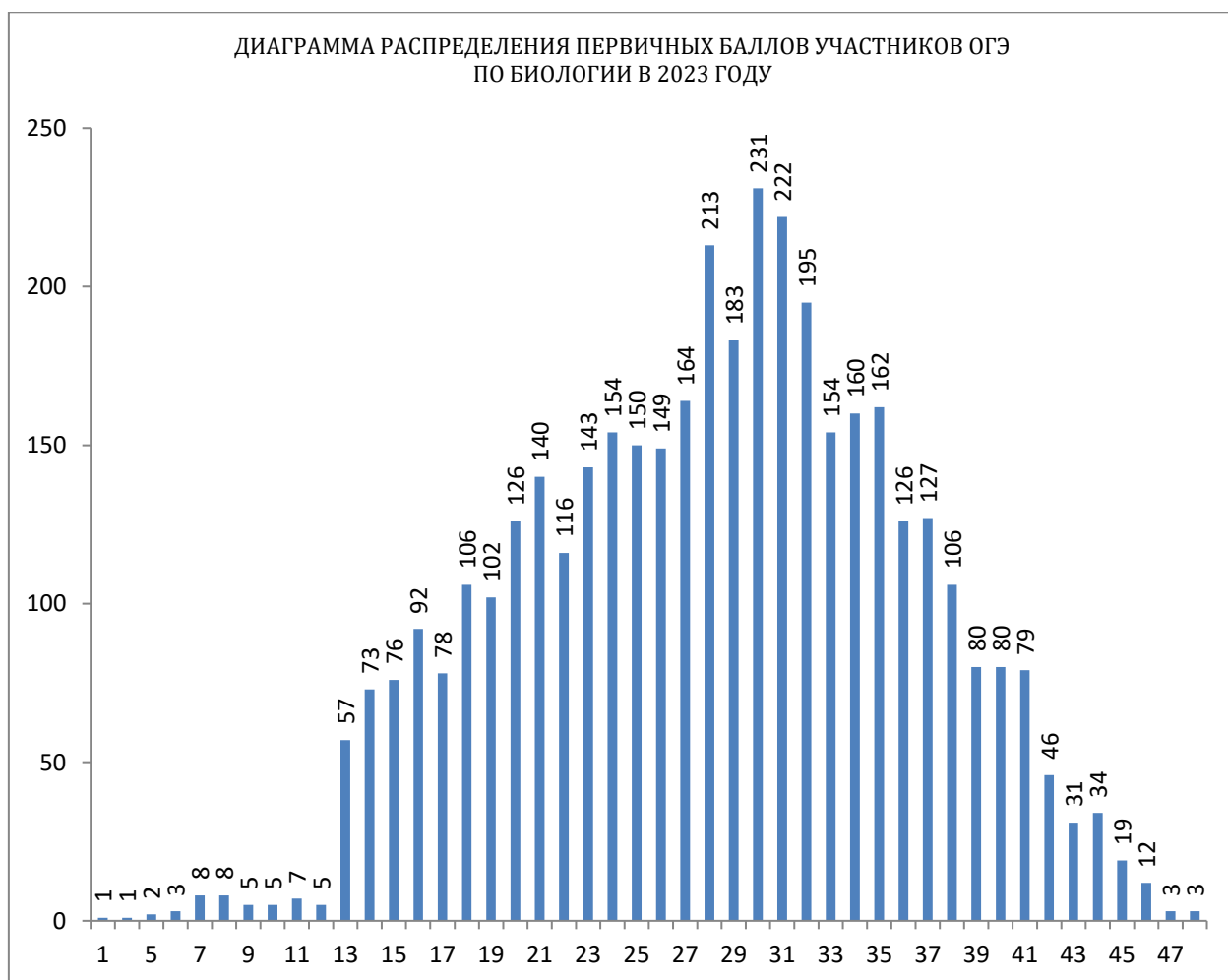

2.6.3. Динамика результатов ОГЭ по биологии

Получили отметку	2022 г.		2023 г.	
	чел.	%	чел.	%
«2»	45	1,28	47	1,16
«3»	1091	31,21	1414	34,98
«4»	1791	51,24	2087	51,63
«5»	568	16,25	494	12,22

2.6.4. Результаты ОГЭ по биологии по АТЕ

№ п/п	АТЕ	Всего участников	«2»		«3»		«4»		«5»	
			чел.	%	чел.	%	чел.	%	чел.	%
1.	г.о. Нальчик	793	21	2,65	336	42,37	387	48,80	49	6,18
2.	г.о. Прохладный	183	10	5,46	94	51,37	70	38,25	9	4,92
3.	г.о. Баксан	248	0	0	49	19,76	136	54,84	63	25,40
4.	Баксанский район	436	0	0	101	23,17	228	52,29	107	24,54
5.	Зольский район	313	0	0	170	54,31	129	41,21	14	4,47
6.	Лескенский район	185	0	0	57	30,81	105	56,76	23	12,43
7.	Майский район	184	0	0	27	14,67	136	73,91	21	11,41
8.	Прохладненский район	134	8	5,97	70	52,24	52	38,81	4	2,99
9.	Терский район	268	4	1,49	113	42,16	136	50,75	15	5,60
10.	Урванский район	473	0	0	157	33,19	262	55,39	54	11,42
11.	Чегемский район	410	3	0,73	138	33,66	220	53,66	49	11,95
12.	Черекский район	223	1	0,45	68	30,49	107	47,98	47	21,08
13.	Эльбрусский район	192	0	0	34	17,71	119	61,98	39	20,31

2.6.5. Результаты по группам участников экзамена по биологии с различным уровнем подготовки с учетом типа ОО

№ п/п	Участники ОГЭ	Доля участников, получивших отметку					
		«2»	«3»	«4»	«5»	«4» и «5» (качество обучения)	«3», «4» и «5» (уровень обученности)
1.	Обучающиеся СОШ	1,14	35,58	51,35	11,93	63,28	98,86
2.	Обучающиеся лицеев	0,78	27,91	58,14	13,18	71,32	99,22
3.	Обучающиеся гимназий	1,33	24,00	55,33	19,33	74,67	98,67
4.	Обучающиеся школ-интернатов	2,99	40,3	46,27	10,45	56,72	97,01
5.	Участники с ограниченными возможностями здоровья	0	0	100	0	100	100

2.7. История

2.7.1. Количество участников ОГЭ по истории по категориям

№ п/п	Участники ОГЭ	2022 г.		2023 г.	
		чел.	%	чел.	%
1.	Обучающиеся СОШ	1052	88,93	1170	91,05
2.	Обучающиеся лицеев	56	4,73	20	1,56
3.	Обучающиеся гимназий	75	6,34	55	4,28
4.	Обучающиеся школ-интернатов	0	0	40	3,11
5.	Участники с ограниченными возможностями здоровья	2	0,17	0	0

2.7.2. Диаграмма распределения первичных баллов участников ОГЭ по истории в 2023 г.

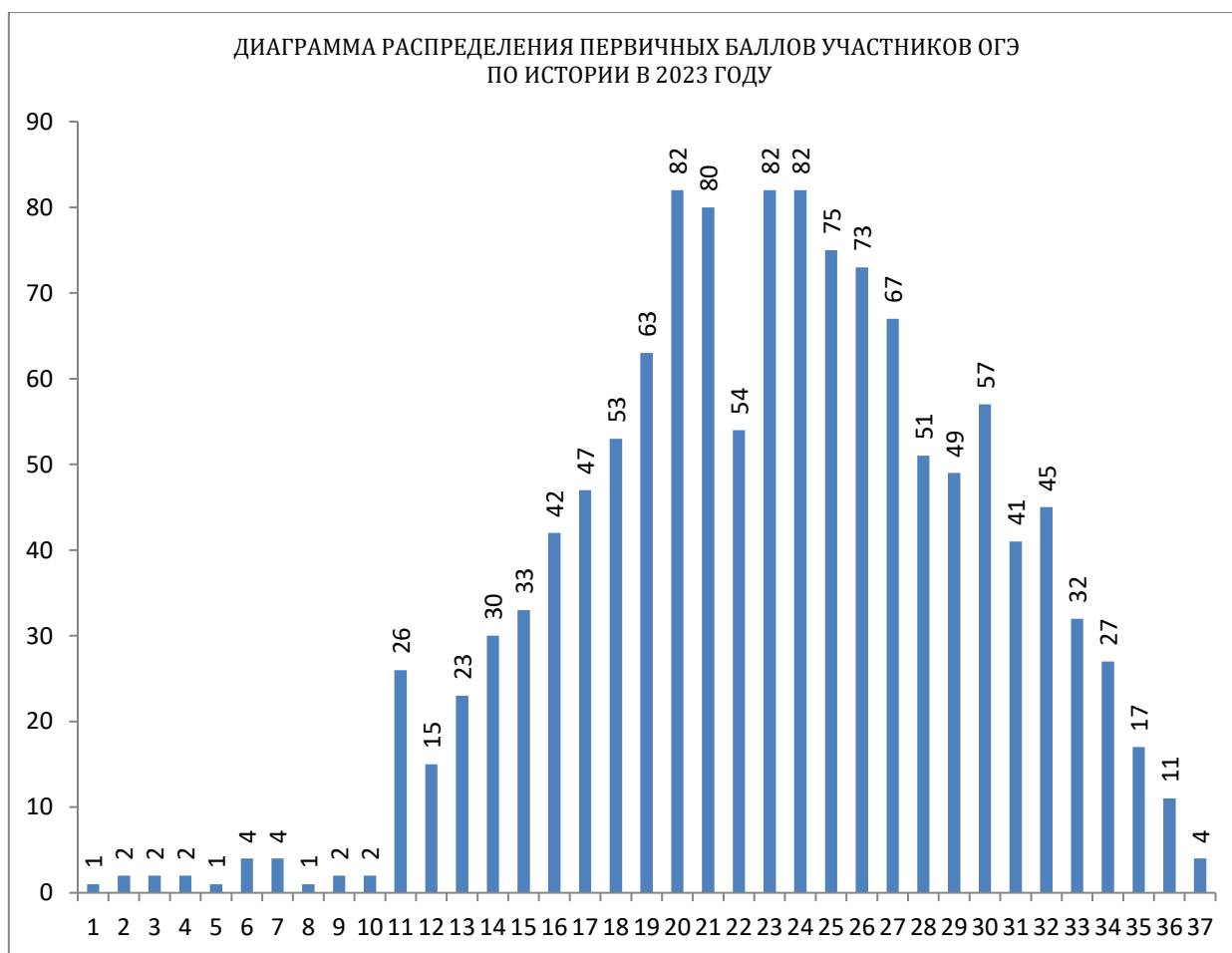

2.7.3. Динамика результатов ОГЭ по истории

Получили отметку	2022 г.		2023 г.	
	чел.	%	чел.	%
«2»	10	0,84	22	1,71
«3»	396	33,58	416	32,37
«4»	492	41,73	613	47,70
«5»	281	23,83	234	18,21

2.7.4. Результаты ОГЭ по истории по АТЕ

№ п/п	АТЕ	Всего участников	«2»		«3»		«4»		«5»	
			чел.	%	чел.	%	чел.	%	чел.	%
1.	г.о. Нальчик	219	19	8,68	95	43,38	74	33,79	31	14,16
2.	г.о. Прохладный	31	2	6,45	11	35,48	14	45,16	4	12,90
3.	г.о. Баксан	431	0	0	89	20,65	253	58,70	89	20,65
4.	Баксанский район	162	0	0	61	37,65	76	46,91	25	15,43
5.	Зольский район	18	0	0	10	55,56	5	27,78	3	16,67
6.	Лескенский район	7	0	0	1	14,29	2	28,57	4	57,14
7.	Майский район	12	0	0	3	25,00	6	50,00	3	25,00
8.	Прохладненский район	16	0	0	9	56,25	7	43,75	0	0
9.	Терский район	13	0	0	9	69,23	3	23,08	1	7,69
10.	Урванский район	143	1	0,70	62	43,36	62	43,36	18	12,59
11.	Чегемский район	150	0	0	36	24,00	74	49,33	40	26,67
12.	Черекский район	45	0	0	19	42,22	17	37,78	9	20,00
13.	Эльбрусский район	38	0	0	11	28,95	20	52,63	7	18,42

2.7.5. Результаты по группам участников экзамена по истории с различным уровнем подготовки с учетом типа ОО

№ п/п	Участники ОГЭ	Доля участников, получивших отметку					
		«2»	«3»	«4»	«5»	«4» и «5» (качество обучения)	«3», «4» и «5» (уровень обученности)
1.	Обучающиеся СОШ	1,62	32,05	47,69	18,63	66,32	98,38
2.	Обучающиеся лицеев	0	45,00	35,00	20,00	55,00	100
3.	Обучающиеся гимназий	5,45	25,45	47,27	21,82	69,09	94,55
4.	Обучающиеся школ-интернатов	0	45,00	55,00	0	55,00	100
5.	Участники с ограниченными возможностями здоровья	0	0	0	0	0	0

2.8. География

2.8.1. Количество участников ОГЭ по географии по категориям

№ п/п	Участники ОГЭ	2022 г.		2023 г.	
		чел.	%	чел.	%
1.	Обучающиеся СОШ	2831	83,34	3350	82,23
2.	Обучающиеся лицеев	103	3,03	159	3,90
3.	Обучающиеся гимназий	406	11,95	492	12,08
4.	Обучающиеся школ-интернатов	57	1,68	73	1,79
5.	Участники с ограниченными возможностями здоровья	2	0,06	4	0,10

2.8.2. Диаграмма распределения первичных баллов участников ОГЭ по географии в 2023 г.

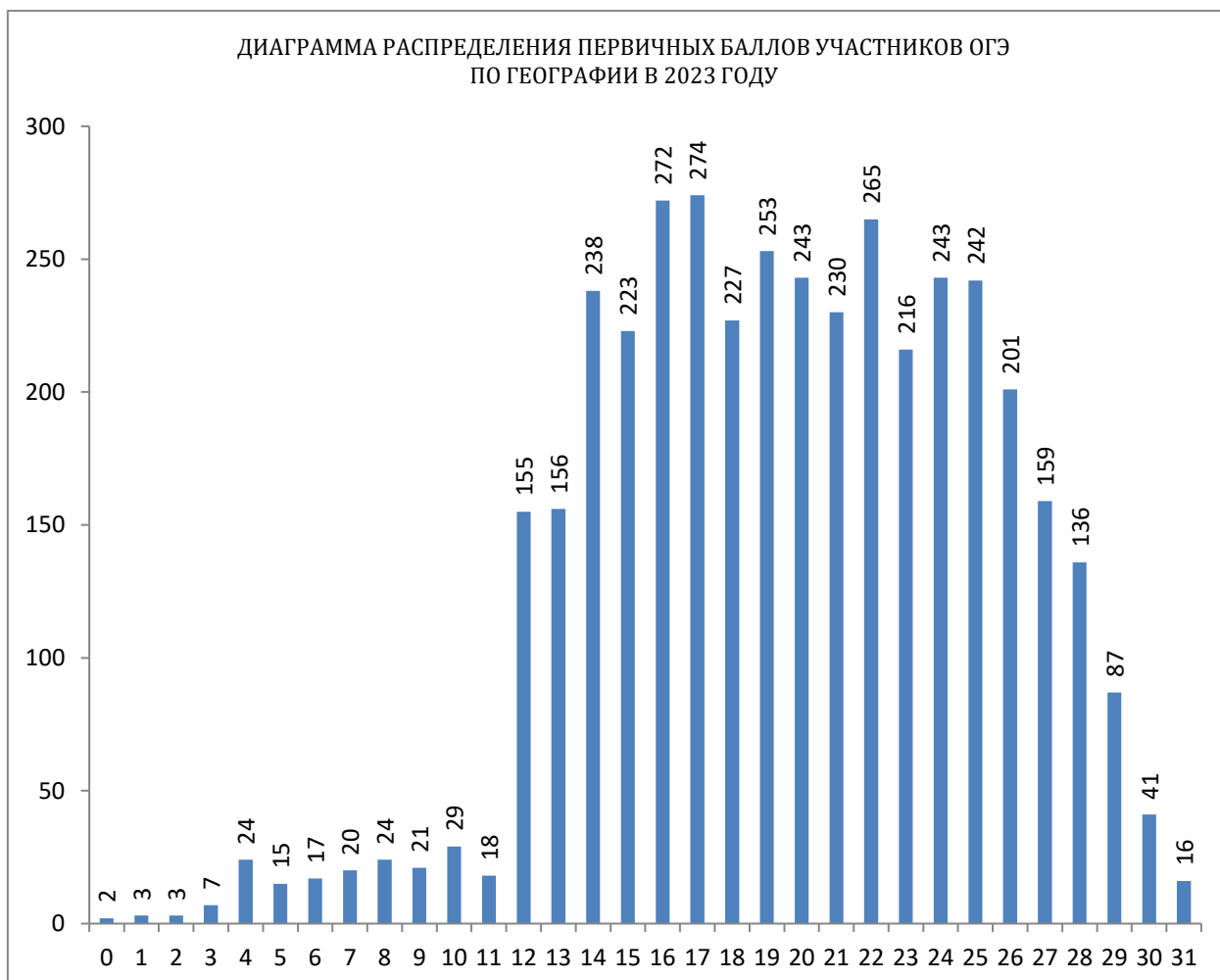

2.8.3. Динамика результатов ОГЭ по географии

Получили отметку	2022 г.		2023 г.	
	чел.	%	чел.	%
«2»	104	3,06	193	4,74
«3»	1034	30,49	1548	38,00
«4»	1627	47,97	1692	41,53
«5»	626	18,46	641	15,73

2.8.4. Результаты ОГЭ по географии по АТЕ

№ п/п	АТЕ	Всего участников	«2»		«3»		«4»		«5»	
			чел.	%	чел.	%	чел.	%	чел.	%
1.	г.о. Нальчик	1400	108	7,71	591	42,21	567	40,50	134	9,57
2.	г.о. Прохладный	355	28	7,89	136	38,31	145	40,85	46	12,96
3.	г.о. Баксан	111	0	0	20	18,02	64	57,66	27	24,32
4.	Баксанский район	233	1	0,43	43	18,45	122	52,36	67	28,76
5.	Зольский район	200	12	6,00	107	53,50	56	28,00	25	12,50
6.	Лескенский район	142	0	0	25	17,61	63	44,37	54	38,03
7.	Майский район	281	1	0,36	190	67,62	63	22,42	27	9,61
8.	Прохладненский район	251	32	12,75	114	45,42	89	35,46	16	6,37
9.	Терский район	328	2	0,61	132	40,24	121	36,89	73	22,26
10.	Урванский район	254	5	1,97	73	28,74	135	53,15	41	16,14
11.	Чегемский район	242	4	1,65	61	25,21	123	50,83	54	22,31
12.	Черекский район	170	0	0	36	21,18	96	56,47	38	22,35
13.	Эльбрусский район	107	0	0	20	18,69	48	44,86	39	36,45

2.8.5. Результаты по группам участников экзамена по географии с различным уровнем подготовки с учетом типа ОО

№ п/п	Участники ОГЭ	Доля участников, получивших отметку					
		«2»	«3»	«4»	«5»	«4» и «5» (качество обучения)	«3», «4» и «5» (уровень обученности)
1.	Обучающиеся СОШ	4,96	38,87	40,63	15,55	56,18	95,04
2.	Обучающиеся лицеев	1,89	26,42	42,77	28,93	71,70	98,11
3.	Обучающиеся гимназий	4,88	36,38	45,12	13,62	58,74	95,12
4.	Обучающиеся школ-интернатов	0	34,25	56,16	9,59	65,75	100
5.	Участники с ограниченными возможностями здоровья	0	0	50	50	100	100

2.9. Английский язык

2.9.1. Количество участников ОГЭ по английскому языку по категориям

№ п/п	Участники ОГЭ	2022 г.		2023 г.	
		чел.	%	чел.	%
1.	Обучающиеся СОШ	284	70,82	258	69,35
2.	Обучающиеся лицеев	30	7,48	19	5,11
3.	Обучающиеся гимназий	87	21,70	95	25,54
4.	Обучающиеся школ-интернатов	0	0	0	0
5.	Участники с ограниченными возможностями здоровья	1	0,25	0	0

2.9.2. Диаграмма распределения первичных баллов участников ОГЭ по английскому языку в 2023 г.

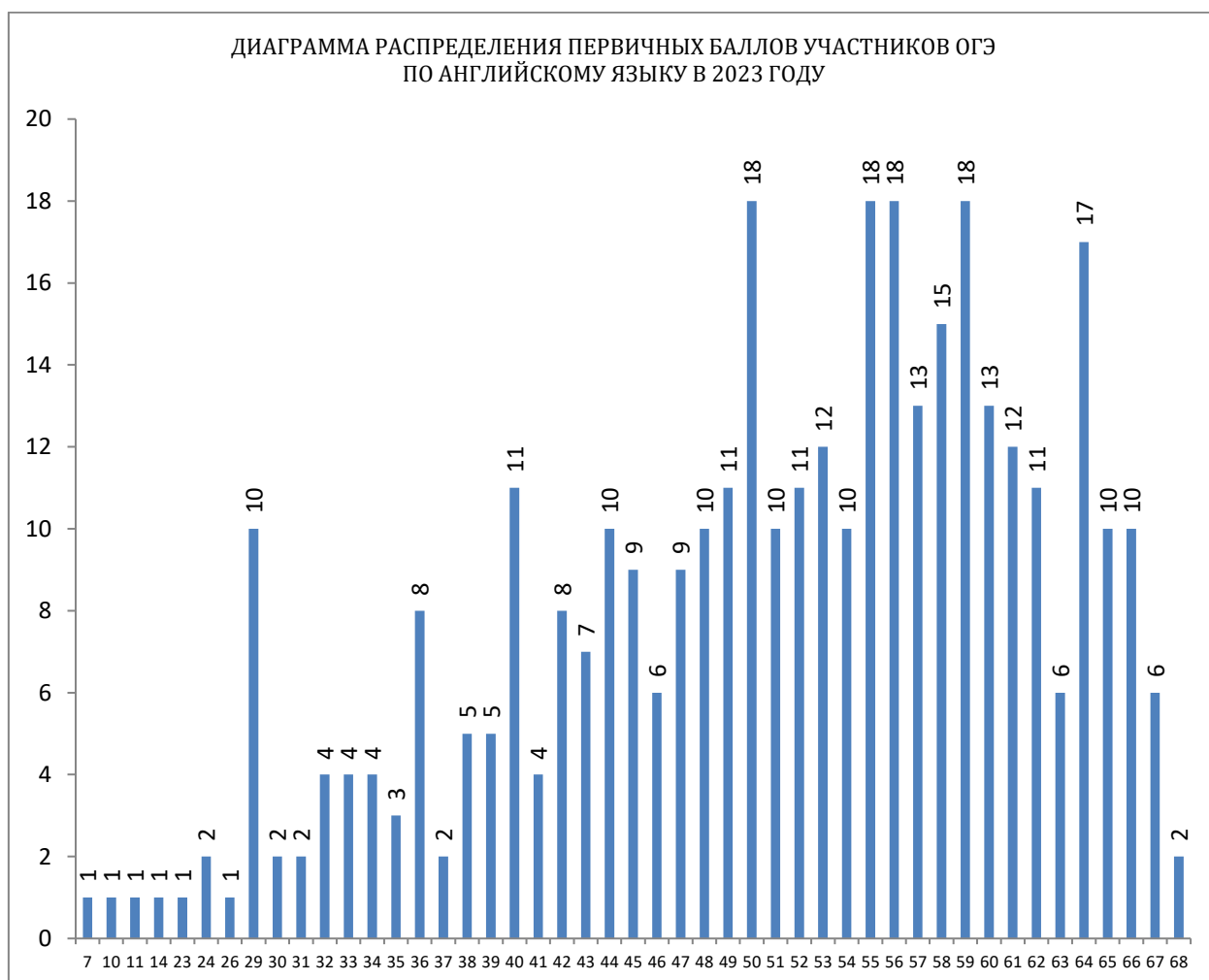

2.9.3. Динамика результатов ОГЭ английскому языку

Получили отметку	2022 г.		2023 г.	
	чел.	%	чел.	%
«2»	7	1,74	8	2,15
«3»	92	22,94	98	26,34
«4»	165	41,14	146	39,25
«5»	137	34,16	120	32,26

2.9.4. Результаты ОГЭ по английскому языку по АТЕ

№ п/п	АТЕ	Всего участников	«2»		«3»		«4»		«5»	
			чел.	%	чел.	%	чел.	%	чел.	%
1.	г.о. Нальчик	249	7	2,81	58	23,29	105	42,17	79	31,73
2.	г.о. Прохладный	30	0	0	14	46,67	8	26,67	8	26,67
3.	г.о. Баксан	17	0	0	6	35,29	8	47,06	3	17,65
4.	Баксанский район	9	0	0	1	11,11	2	22,22	6	66,67
5.	Зольский район	8	0	0	0	0	4	50,00	4	50,00
6.	Лескенский район	2	0	0	0	0	0	0	2	100
7.	Майский район	10	0	0	0	0	5	50,00	5	50,00
8.	Прохладненский район	10	0	0	5	50,00	1	10,00	4	40,00
9.	Терский район	9	1	11,11	3	33,33	3	33,33	2	22,22
10.	Урванский район	12	0	0	4	33,33	4	33,33	4	33,33
11.	Чегемский район	10	0	0	3	30,00	4	40,00	3	30,00
12.	Эльбрусский район	6	0	0	4	66,67	2	33,33	0	0

2.9.5. Результаты по группам участников экзамена по английскому языку с различным уровнем подготовки с учетом типа ОО

№ п/п	Участники ОГЭ	Доля участников, получивших отметку					
		«2»	«3»	«4»	«5»	«4» и «5» (качество обучения)	«3», «4» и «5» (уровень обученности)
1.	Обучающиеся СОШ	2,71	29,07	39,15	29,07	68,22	97,29
2.	Обучающиеся лицеев	0	21,05	26,32	52,63	78,95	100
3.	Обучающиеся гимназий	1,05	20,00	42,11	36,84	78,95	98,95
4.	Обучающиеся школ-интернатов	0	0	0	0	0	0
5.	Участники с ограниченными возможностями здоровья	0	0	0	0	0	0

2.10. Обществознание

2.10.1. Количество участников ОГЭ по обществознанию по категориям

№ п/п	Участники ОГЭ	2022 г.		2023 г.	
		чел.	%	чел.	%
1.	Обучающиеся СОШ	5481	86,83	6806	87,80
2.	Обучающиеся лицеев	197	3,12	216	2,79
3.	Обучающиеся гимназий	573	9,08	667	8,60
4.	Обучающиеся школ-интернатов	61	0,97	63	0,81
5.	Участники с ограниченными возможностями здоровья	7	0,11	7	0,09

2.10.2. Диаграмма распределения первичных баллов участников ОГЭ по обществознанию в 2023 г.

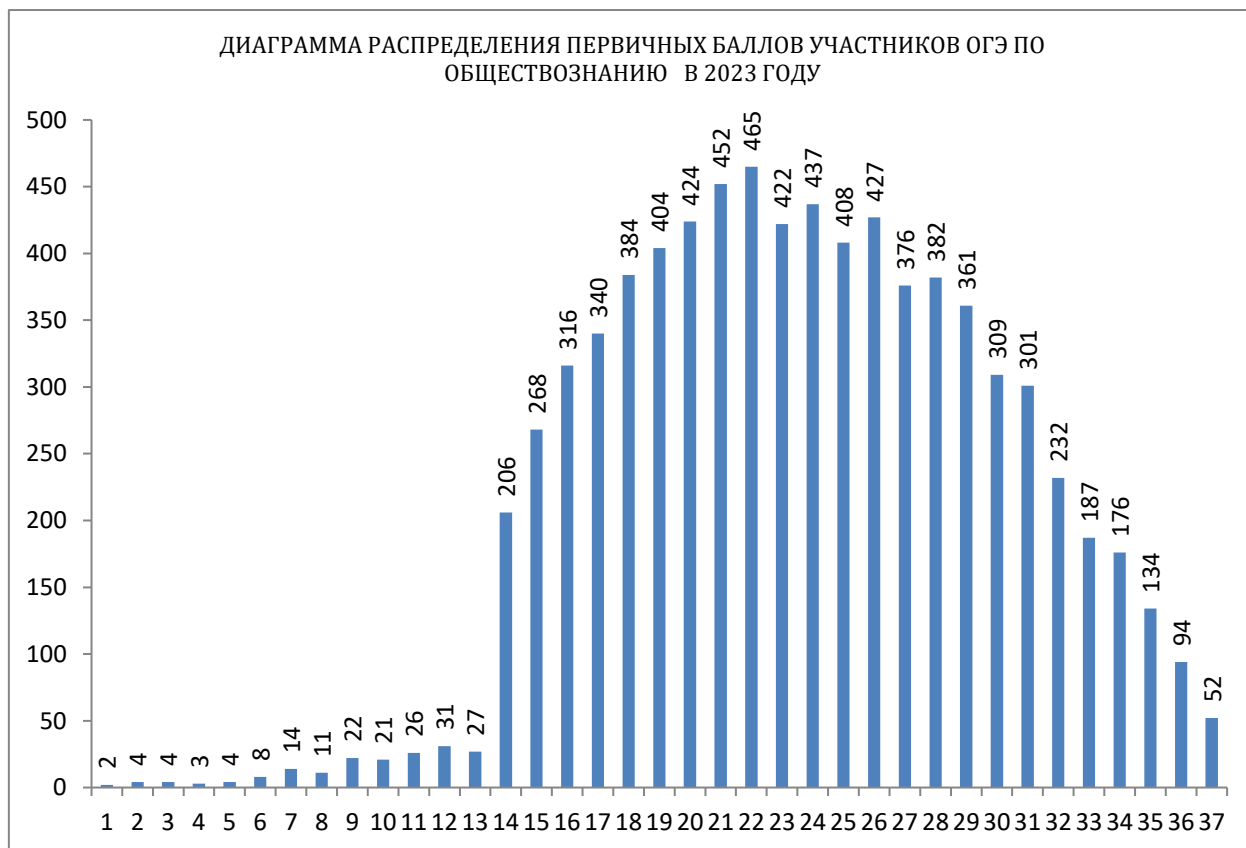

2.10.3. Динамика результатов ОГЭ по обществознанию

Получили отметку	2022 г.		2023 г.	
	чел.	%	чел.	%
«2»	129	2,05	192	2,48
«3»	3302	52,42	3683	47,51
«4»	2348	37,28	3002	38,73
«5»	520	8,26	875	11,29

2.10.4. Результаты ОГЭ по обществознанию по АТЕ

№ п/п	АТЕ	Всего участников	«2»		«3»		«4»		«5»	
			чел.	%	чел.	%	чел.	%	чел.	%
1.	г.о. Нальчик	2195	62	2,82	872	39,73	939	42,78	322	14,67
2.	г.о. Прохладный	446	33	7,40	248	55,61	140	31,39	25	5,61
3.	г.о. Баксан	719	0	0	267	37,13	322	44,78	130	18,08
4.	Баксанский район	623	0	0	306	49,12	245	39,33	72	11,56
5.	Зольский район	405	21	5,19	235	58,02	116	28,64	33	8,15
6.	Лескенский район	255	2	0,78	108	42,35	106	41,57	39	15,29
7.	Майский район	304	2	0,66	180	59,21	105	34,54	17	5,59
8.	Прохладненский район	370	44	11,89	218	58,92	95	25,68	13	3,51
9.	Терский район	432	6	1,39	278	64,35	123	28,47	25	5,79
10.	Урванский район	687	16	2,33	365	53,13	250	36,39	56	8,15
11.	Чегемский район	743	5	0,67	379	51,01	288	38,76	71	9,56
12.	Черекский район	253	1	0,40	98	38,74	126	49,80	28	11,07
13.	Эльбрусский район	320	0	0	129	40,31	147	45,94	44	13,75

2.10.5. Результаты по группам участников экзамена по обществознанию с различным уровнем подготовки с учетом типа ОО

№ п/п	Участники ОГЭ	Доля участников, получивших отметку					
		«2»	«3»	«4»	«5»	«4» и «5» (качество обучения)	«3», «4» и «5» (уровень обученности)
1.	Обучающиеся СОШ	2,63	48,3	38,44	10,64	49,07	97,37
2.	Обучающиеся лицеев	0,93	46,30	36,11	16,67	52,78	99,07
3.	Обучающиеся гимназий	1,65	39,13	42,88	16,34	59,22	98,35
4.	Обучающиеся школ-интернатов	0	55,56	34,92	9,52	44,44	100
5.	Участники с ограниченными возможностями здоровья	0	57,14	42,86	0	42,86	100

2.11. Литература

2.11.1. Количество участников ОГЭ по литературе по категориям

№ п/п	Участники ОГЭ	2022 г.		2023 г.	
		чел.	%	чел.	%
1.	Обучающиеся СОШ	105	76,09	91	78,45
2.	Обучающиеся лицеев	5	3,62	6	5,17
3.	Обучающиеся гимназий	28	20,29	19	16,38
4.	Обучающиеся школ-интернатов	0	0	0	0
5.	Участники с ограниченными возможностями здоровья	0	0	0	0

2.11.2. Диаграмма распределения первичных баллов участников ОГЭ по литературе в 2023 г.

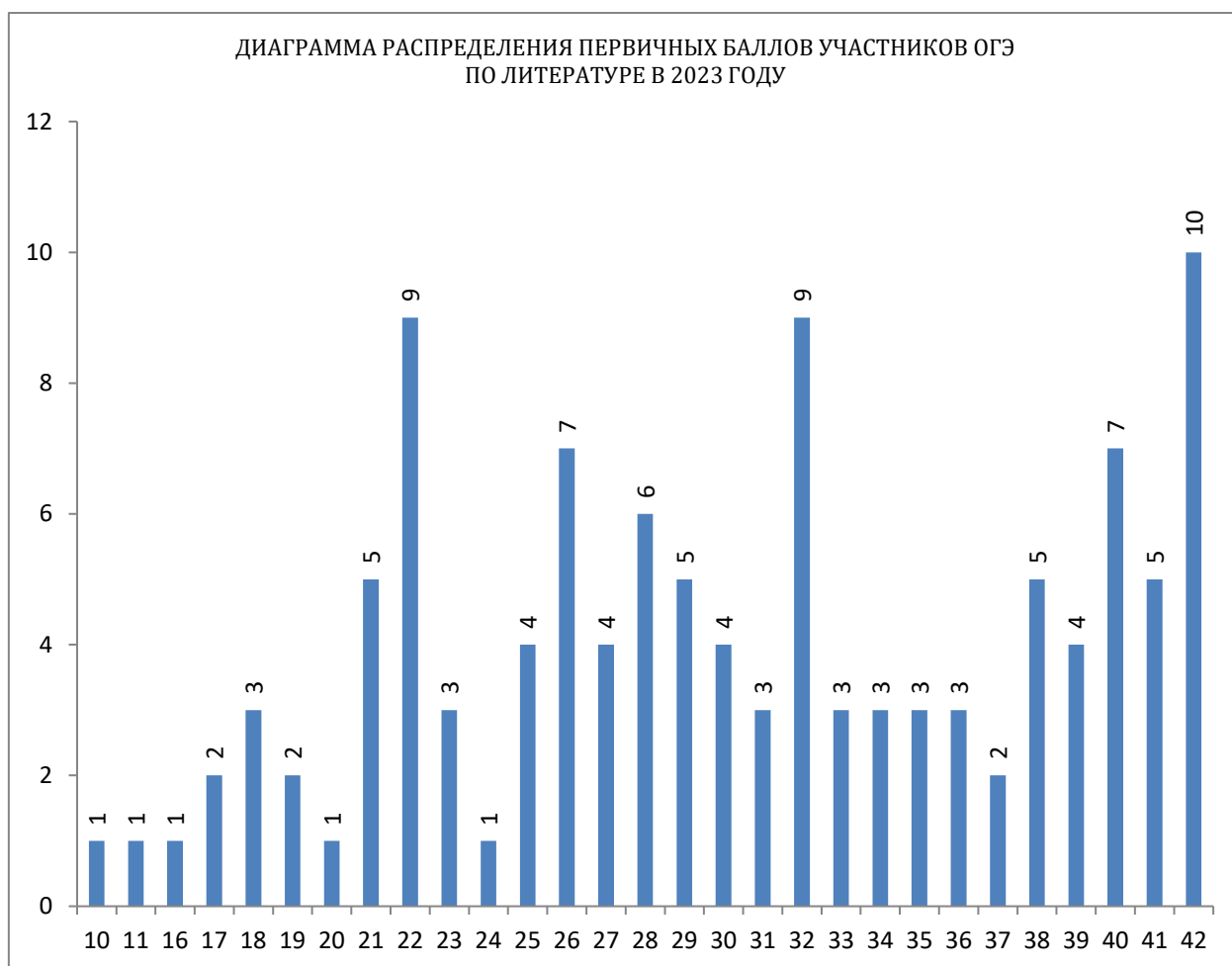

2.11.3. Динамика результатов ОГЭ по литературе

Получили отметку	2022 г.		2023 г.	
	чел.	%	чел.	%
«2»	1	0,72	2	1,72
«3»	34	24,63	31	26,72
«4»	40	28,98	44	37,93
«5»	63	45,65	39	33,62

2.11.4. Результаты ОГЭ по литературе по АТЕ

№ п/п	АТЕ	Всего участников	«2»		«3»		«4»		«5»	
			чел.	%	чел.	%	чел.	%	чел.	%
1.	г.о. Нальчик	62	2	3,23	15	24,19	28	45,16	17	27,42
2.	г.о. Прохладный	8	0	0	3	37,50	3	37,50	2	25,00
3.	Баксанский район	6	0	0	2	33,33	1	16,67	3	50,00
4.	Зольский район	2	0	0	0	0	2	100	0	0
5.	Лескенский район	1	0	0	1	100	0	0	0	0
6.	Майский район	5	0	0	0	0	2	40,00	3	60
7.	Прохладненский район	14	0	0	2	14,29	6	42,86	6	42,86
8.	Терский район	3	0	0	1	33,33	0	0	2	66,67
9.	Урванский район	3	0	0	1	33,33	0	0	2	66,67
10.	Чегемский район	8	0	0	3	37,50	2	25,00	3	37,50
11.	Черекский район	3	0	0	2	66,67	0	0	1	33,33
12.	Эльбрусский район	1	0	0	1	100	0	0	0	0

2.11.5. Результаты по группам участников экзамена по литературе с различным уровнем подготовки с учетом типа ОО

№ п/п	Участники ОГЭ	Доля участников, получивших отметку					
		«2»	«3»	«4»	«5»	«4» и «5» (качество обучения)	«3», «4» и «5» (уровень обученности)
1.	Обучающиеся СОШ	1,1	28,57	39,56	30,77	70,33	98,90
2.	Обучающиеся лицеев	0	16,67	16,67	66,67	83,33	100
3.	Обучающиеся гимназий	5,26	21,05	36,84	36,84	73,68	94,74
4.	Обучающиеся школ-интернатов	0	0	0	0	0	0
5.	Участники с ограниченными возможностями здоровья	0	0	0	0	0	0