

## Содержание

<b>Глава I. Основные количественные характеристики экзаменационной кампании ГИА-11 в 2023 году в Кабардино-Балкарской Республике .....</b>	<b>4</b>
1. Количество участников экзаменационной кампании ЕГЭ в 2023 году в КБР .....	4
2. Ранжирование всех ОО КБР по интегральным показателям качества подготовки выпускников .....	4
<b>Глава II. Статистический анализ результатов ЕГЭ по предметам .....</b>	<b>14</b>
1. Русский язык .....	14
2. Математика (базовый уровень) .....	19
3. Математика (профильный уровень).....	23
4. Физика.....	28
5. Химия.....	32
6. Информатика.....	37
7. Биология .....	41
8. История .....	46
9. География .....	51
10. Обществознание.....	54
11. Литература.....	59
12. Английский язык .....	63

## Перечень условных обозначений, сокращений и терминов

АТЕ	Административно-территориальная единица
ВПЛ	Выпускники прошлых лет, допущенные в установленном порядке к сдаче ЕГЭ
ВТГ	Выпускники текущего года, обучающиеся, допущенные в установленном порядке к ГИА в форме ЕГЭ
ГВЭ-11	Государственный выпускной экзамен по образовательным программам среднего общего образования
ГИА-11	Государственная итоговая аттестация по образовательным программам среднего общего образования
ЕГЭ	Единый государственный экзамен
КИМ	Контрольные измерительные материалы
Минимальный балл	Минимальное количество баллов ЕГЭ, подтверждающее освоение образовательной программы среднего общего образования
ОИВ	Органы исполнительной власти субъектов Российской Федерации, осуществляющие государственное управление в сфере образования
ОО	Образовательная организация, осуществляющая образовательную деятельность по имеющей государственную аккредитацию образовательной программе
РИС	Региональная информационная система обеспечения проведения государственной итоговой аттестации обучающихся, освоивших основные образовательные программы основного общего и среднего общего образования
Участник ЕГЭ / участник экзамена / участник	Обучающиеся, допущенные в установленном порядке к ГИА в форме ЕГЭ, выпускники прошлых лет, допущенные в установленном порядке к сдаче ЕГЭ
Участники ЕГЭ с ОВЗ	Участники ЕГЭ с ограниченными возможностями здоровья

**Глава I. Основные количественные характеристики экзаменационной кампании ГИА-11 в 2023 году в Кабардино-Балкарской Республике**

**1. Количество участников экзаменационной кампании ЕГЭ в 2023 году в КБР**

№ п/п	Наименование учебного предмета	Количество ВТГ	Количество участников ЕГЭ	Количество участников с ОВЗ
1.	Русский язык	4112	4164	76
2.	Математика (базовый уровень)	3098	3098	40
3.	Математика (профильный уровень)	1048	1082	17
4.	Физика	336	346	4
5.	Химия	800	824	30
6.	Информатика	351	362	5
7.	Биология	945	973	33
8.	История	916	954	17
9.	География	61	62	1
10.	Обществознание	1653	1706	27
11.	Литература	196	211	3
12.	Английский язык	310	326	6
13.	Немецкий язык	0	1	0
14.	Французский язык	1	1	0
15.	Испанский язык	1	1	0
16.	Китайский язык	0	0	0

**2. Ранжирование всех ОО КБР по интегральным показателям качества подготовки выпускников**

№ п/п	Наименование ОО	ВТГ, получившие суммарно по трём предметам соответствующее количество тестовых баллов							
		до 160		от 161 до 220		от 221 до 250		от 251 до 300	
		чел.	%	чел.	%	чел.	%	чел.	%
1.	МКОУ "Гимназия № 1" г.о. Нальчик	12	46,15	11	42,31	2	7,69	1	3,85
2.	МКОУ "Лицей № 2" г.о. Нальчик	82	37,96	82	37,96	38	17,59	14	6,48
3.	МКОУ СОШ № 3 г.о. Нальчик	21	84,00	4	16,00	0	0	0	0
4.	МКОУ "Гимназия № 4" г.о. Нальчик	14	28,00	13	26,00	16	32,00	7	14,00
5.	МКОУ СОШ № 5 г.о. Нальчик	26	53,06	14	28,57	5	10,20	4	8,16
6.	МКОУ СОШ № 6 г.о. Нальчик	43	60,56	19	26,76	5	7,04	4	5,63
7.	МКОУ СОШ № 7 г.о. Нальчик	31	53,45	17	29,31	8	13,79	2	3,45
8.	МКОУ СОШ № 8 г.о. Нальчик	13	68,42	6	31,58	0	0	0	0

№ п/п	Наименование ОО	ВТГ, получившие суммарно по трём предметам соответствующее количество тестовых баллов							
		до 160		от 161 до 220		от 221 до 250		от 251 до 300	
		чел.	%	чел.	%	чел.	%	чел.	%
9.	МКОУ СОШ № 9 г.о. Нальчик	20	20,62	42	43,30	23	23,71	12	12,37
10.	МКОУ СОШ № 10 г.о. Нальчик	7	87,50	1	12,50	0	0	0	0
11.	МКОУ СОШ № 11 г.о. Нальчик	17	51,52	10	30,30	6	18,18	0	0
12.	МКОУ СОШ № 12 г.о. Нальчик	6	60,00	3	30,00	1	10	0	0
13.	МКОУ "Гимназия № 13" г.о. Нальчик	9	32,14	12	42,86	6	21,43	1	3,57
14.	МКОУ "Гимназия № 14" г.о. Нальчик	33	31,73	41	39,42	20	19,23	10	9,62
15.	МКОУ СОШ № 15 г.о. Нальчик	7	100,00	0	0	0	0	0	0
16.	МКОУ СОШ № 16 г.о. Нальчик	24	70,59	7	20,59	2	5,88	1	2,94
17.	МКОУ СОШ № 17 г.о. Нальчик	10	52,63	6	31,58	2	10,53	1	5,26
18.	МКОУ СОШ № 18 г.о. Нальчик	18	54,55	9	27,27	4	12,12	2	6,06
19.	МКОУ СОШ № 19 г.о. Нальчик	18	48,65	14	37,84	4	10,81	1	2,70
20.	МКОУ СОШ № 20 г.о. Нальчик	24	82,76	5	17,24	0	0	0	0
21.	МКОУ СОШ № 21 г.о. Нальчик	14	51,85	10	37,04	1	3,70	2	7,41
22.	МКОУ СОШ № 23 г.о. Нальчик	18	72,00	4	16,00	2	8,00	1	4,00
23.	МКОУ СОШ № 24 г.о. Нальчик	7	53,85	4	30,77	1	7,69	1	7,69
24.	МКОУ СОШ № 25 г.о. Нальчик	20	47,62	17	40,48	3	7,14	2	4,76
25.	МКОУ СОШ № 26 г.о. Нальчик	11	84,62	2	15,38	0	0	0	0
26.	МКОУ СОШ № 27 г.о. Нальчик	6	18,18	18	54,55	7	21,21	2	6,06
27.	МКОУ СОШ № 28 г.о. Нальчик	11	50,00	7	31,82	3	13,64	1	4,55
28.	МКОУ "Гимназия № 29" г.о. Нальчик	48	46,60	38	36,89	13	12,62	4	3,88
29.	МКОУ СОШ № 30 г.о. Нальчик	16	66,67	6	25,00	1	4,17	1	4,17
30.	МКОУ СОШ № 31 г.о. Нальчик	10	66,67	5	33,33	0	0	0	0
31.	МКОУ СОШ № 32 г.о. Нальчик	32	57,14	16	28,57	6	10,71	2	3,57
32.	ГБОУ "ДАТ "Солнечный город" Минпросвещения КБР	2	4,08	15	30,61	14	28,57	18	36,73

№ п/п	Наименование ОО	ВТГ, получившие суммарно по трём предметам соответствующее количество тестовых баллов							
		до 160		от 161 до 220		от 221 до 250		от 251 до 300	
		чел.	%	чел.	%	чел.	%	чел.	%
33.	МКОУ ЦО № 1 г.о. Нальчик	17	89,47	1	5,26	1	5,26	0	0
34.	ГБОУ "КШИ № 1" Минпросвещения КБР	3	50,00	2	33,33	1	16,67	0	0
35.	МКОУ ЦО "Успех" г.о. Нальчик	4	40,00	3	30,00	3	30,00	0	0
36.	МБОУ СОШ № 33 г.о. Нальчик	23	35,94	24	37,50	10	15,63	7	10,94
37.	МБОУ СОШ № 1 г.о. Прохладный	9	75,00	3	25,00	0	0	0	0
38.	МБОУ "Гимназия № 2" г.о. Прохладный	3	33,33	6	66,67	0	0	0	0
39.	МБОУ "Лицей № 3" г.о. Прохладный	22	34,38	25	39,06	13	20,31	4	6,25
40.	МБОУ СОШ № 4 г.о. Прохладный	18	51,43	14	40,00	0	0	3	8,57
41.	МБОУ СОШ № 5 г.о. Прохладный	13	61,90	5	23,81	2	9,52	1	4,76
42.	МБОУ "Гимназия № 6" г.о. Прохладный	26	56,52	18	39,13	2	4,35	0	0
43.	МБОУ СОШ № 8 г.о. Прохладный	28	57,14	17	34,69	3	6,12	1	2,04
44.	МБОУ СОШ № 102 г.о. Прохладный	7	38,89	9	50,00	2	11,11	0	0
45.	МКОУ СОШ № 11 г.о. Прохладный	11	100,00	0	0	0	0	0	0
46.	МКОУ СОШ № 42 г.о. Прохладный	5	100,00	0	0	0	0	0	0
47.	МКОУ СОШ № 1 г.о. Баксан	22	53,66	17	41,46	1	2,44	1	2,44
48.	МКОУ СОШ № 2 г.о. Баксан	25	86,21	4	13,79	0	0	0	0
49.	МКОУ СОШ № 3 г.о. Баксан	48	84,21	9	15,79	0	0	0	0
50.	МКОУ СОШ № 4 г.о. Баксан	41	60,29	20	29,41	5	7,35	2	2,94
51.	МКОУ СОШ № 5 г.о. Баксан	14	87,50	2	12,50	0	0	0	0
52.	МКОУ СОШ № 6 г.о. Баксан	14	56,00	8	32,00	3	12,00	0	0
53.	МКОУ СОШ № 7 г.о. Баксан	16	88,89	2	11,11	0	0	0	0
54.	МКОУ СОШ № 8 г.о. Баксан	8	38,10	9	42,86	3	14,29	1	4,76
55.	МКОУ СОШ № 9 г.о. Баксан	9	64,29	4	28,57	0	0	1	7,14
56.	МКОУ СОШ № 10 г.о. Баксан	15	75,00	3	15,00	1	5,00	1	5,00
57.	МКОУ СОШ № 11 г.о. Баксан	6	100,00	0	0	0	0	0	0

№ п/п	Наименование ОО	ВТГ, получившие суммарно по трём предметам соответствующее количество тестовых баллов							
		до 160		от 161 до 220		от 221 до 250		от 251 до 300	
		чел.	%	чел.	%	чел.	%	чел.	%
58.	МОУ СОШ № 1 с.п. Баксаненок	16	84,21	3	15,79	0	0	0	0
59.	МОУ СОШ № 2 с.п. Баксаненок	12	85,71	2	14,29	0	0	0	0
60.	МОУ СОШ № 3 с.п. Баксаненок	15	83,33	3	16,67	0	0	0	0
61.	МОУ "Центр образования" с.п. Баксаненок	14	87,50	1	6,25	1	6,25	0	0
62.	МОУ СОШ № 1 с.п. В. Куркужин	2	100,00	0	0	0	0	0	0
63.	МКОУ СОШ № 2 с.п. В. Куркужин	3	60,00	2	40,00	0	0	0	0
64.	МОУ СОШ № 1 с.п. Заюково	3	100,00	0	0	0	0	0	0
65.	МОУ СОШ № 2 с.п. Заюково	7	70,00	3	30,00	0	0	0	0
66.	МОУ СОШ № 3 с.п. Заюково	15	88,24	2	11,76	0	0	0	0
67.	МОУ СОШ № 4 с.п. Заюково	5	100,00	0	0	0	0	0	0
68.	МОУ СОШ с.п. Жанхотеко	7	87,50	1	12,50	0	0	0	0
69.	МОУ СОШ № 1 с.п. Исламей	19	76,00	5	20,00	1	4,00	0	0
70.	МОУ СОШ № 2 с.п. Исламей	7	77,78	2	22,22	0	0	0	0
71.	МОУ СОШ № 3 с.п. Исламей	8	66,67	3	25,00	0	0	1	8,33
72.	МОУ СОШ № 4 с.п. Исламей	6	50,00	6	50,00	0	0	0	0
73.	МОУ СОШ с.п. Кишпек	12	75,00	1	6,25	1	6,25	2	12,50
74.	МКОУ СОШ с.п. Кременчуг-Константиновское	3	75,00	1	25,00	0	0	0	0
75.	МКОУ СОШ № 1 с.п. Куба	5	41,67	4	33,33	3	25,00	0	0
76.	МОУ СОШ № 2 с.п. Куба	12	85,71	2	14,29	0	0	0	0
77.	МОУ СОШ № 1 с.п. Куба-Таба	8	88,89	1	11,11	0	0	0	0
78.	МОУ СОШ № 1 с.п. Атажукино	10	45,45	9	40,91	2	9,09	1	4,55
79.	МОУ СОШ № 2 с.п. Атажукино	5	71,43	2	28,57	0	0	0	0
80.	МОУ СОШ № 3 с.п. Атажукино	7	87,50	1	12,50	0	0	0	0
81.	ГБОУ "КШИ № 1" Минпросвещения КБР	8	88,89	1	11,11	0	0	0	0

№ п/п	Наименование ОО	ВТГ, получившие суммарно по трём предметам соответствующее количество тестовых баллов							
		до 160		от 161 до 220		от 221 до 250		от 251 до 300	
		чел.	%	чел.	%	чел.	%	чел.	%
82.	МКОУ СОШ № 3 с.п. Н. Куркужин	7	100,00	0	0	0	0	0	0
83.	МКОУ СОШ № 4 с.п. Н. Куркужин	8	88,89	1	11,11	0	0	0	0
84.	МОУ СОШ с.п. Псыхурей	4	100,00	0	0	0	0	0	0
85.	МОУ СОШ с.п. Псычох	2	50,00	1	25,00	1	25,00	0	0
86.	МКОУ СОШ № 1 г.п. Залукокоже	14	48,28	10	34,48	4	13,79	1	3,45
87.	МКОУ СОШ с.п. Батех	3	100,00	0	0	0	0	0	0
88.	МКОУ СОШ с.п. Белокаменское	2	100,00	0	0	0	0	0	0
89.	МКОУ СОШ с.п. Залукодес	8	88,89	1	11,11	0	0	0	0
90.	МКОУ СОШ с.п. Зольское	2	100,00	0	0	0	0	0	0
91.	МКОУ СОШ № 1 с.п. Каменноостское	8	80,00	2	20,00	0	0	0	0
92.	МКОУ СОШ № 2 с.п. Каменноостское	9	90,00	0	0	1	10,00	0	0
93.	МКОУ СОШ № 3 с.п. Каменноостское	6	100,00	0	0	0	0	0	0
94.	МКОУ СОШ с.п. Камлюково	13	92,86	1	7,14	0	0	0	0
95.	МКОУ СОШ с.п. Кичмалка	9	100,00	0	0	0	0	0	0
96.	МКОУ СОШ № 1 с.п. Малка	4	40,00	4	40,00	1	10,00	1	10,00
97.	МКОУ СОШ № 2 с.п. Малка	11	73,33	2	13,33	1	6,67	1	6,67
98.	МКОУ СОШ № 3 с.п. Малка	4	66,67	2	33,33	0	0	0	0
99.	МКОУ СОШ с.п. Приречное	11	73,33	2	13,33	1	6,67	1	6,67
100.	МКОУ СОШ с.п. Псынадаха	6	100,00	0	0	0	0	0	0
101.	МКОУ СОШ № 1 с.п. Сармаково	5	62,50	2	25,00	1	12,50	0	0
102.	МКОУ СОШ № 2 с.п. Сармаково	8	61,54	5	38,46	0	0	0	0
103.	МКОУ СОШ № 3 с.п. Сармаково	9	90,00	1	10	0	0	0	0
104.	МКОУ СОШ с.п. Светловодское	9	90,00	1	10	0	0	0	0
105.	МКОУ СОШ с.п. Совхозное	3	75,00	1	25,00	0	0	0	0
106.	МКОУ СОШ с.п. Хабаз	6	100,00	0	0	0	0	0	0

№ п/п	Наименование ОО	ВТГ, получившие суммарно по трём предметам соответствующее количество тестовых баллов							
		до 160		от 161 до 220		от 221 до 250		от 251 до 300	
		чел.	%	чел.	%	чел.	%	чел.	%
107.	МКОУ СОШ с.п. Шордаково	3	42,86	3	42,86	1	14,29	0	0
108.	МКОУ СОШ с.п. Этоко	3	100,00	0	0	0	0	0	0
109.	МКОУ СОШ с.п. Дженал	1	33,33	1	33,33	0	0	1	33,33
110.	МКОУ СОШ № 1 с.п. Анзорей	15	93,75	1	6,25	0	0	0	0
111.	МКОУ СОШ с.п. Анзорей	5	50,00	5	50,00	0	0	0	0
112.	МКОУ СОШ № 1 с.п. Аргудан	4	100,00	0	0	0	0	0	0
113.	МКОУ СОШ № 2 с.п. Аргудан	8	88,89	1	11,11	0	0	0	0
114.	МКОУ СОШ № 3 с.п. Аргудан	3	42,86	4	57,14	0	0	0	0
115.	МКОУ СОШ с.п. Второй Лескен	13	92,86	1	7,14	0	0	0	0
116.	МКОУ СОШ с.п. Ерокко	3	75,00	1	25	0	0	0	0
117.	МКОУ СОШ с.п. Озрек	0	0	2	66,67	1	33,33	0	0
118.	МКОУ СОШ с.п. Хатуей	12	92,31	1	7,69	0	0	0	0
119.	МКОУ СОШ с.п. с.п. Ташлы-Тала и Верхний Лескен	3	100,00	0	0	0	0	0	0
120.	МКОУ СОШ № 1 с.п. Урух	4	66,67	1	16,67	1	16,67	0	0
121.	МКОУ СОШ № 2 с.п. Урух	12	75,00	2	12,50	2	12,50	0	0
122.	МКОУ "Гимназия № 1" г. Майского	23	47,92	16	33,33	4	8,33	5	10,42
123.	МКОУ СОШ № 2 г. Майского	9	90,00	1	10	0	0	0	0
124.	МКОУ СОШ № 3 г. Майского	20	83,33	3	12,50	1	4,17	0	0
125.	МКОУ СОШ № 5 г. Майского	20	57,14	14	40,00	0	0	1	2,86
126.	МКОУ СОШ № 14 г. Майского	13	86,67	2	13,33	0	0	0	0
127.	МКОУ СОШ № 9 ст. Александровской	13	86,67	2	13,33	0	0	0	0
128.	МКОУ СОШ № 8 ст. Котляревской	4	50,00	3	37,50	1	12,50	0	0
129.	МКОУ "Лицей № 7" с. Ново-Ивановского	8	72,73	3	27,27	0	0	0	0
130.	МКОУ СОШ № 6 с. Октябрьского	2	50,00	0	0	2	50,00	0	0



№ п/п	Наименование ОО	ВТГ, получившие суммарно по трём предметам соответствующее количество тестовых баллов							
		до 160		от 161 до 220		от 221 до 250		от 251 до 300	
		чел.	%	чел.	%	чел.	%	чел.	%
131.	МКОУ СОШ № 1 с. Алтуд	10	66,67	3	20,00	2	13,33	0	0
132.	МКОУ СОШ № 2 с. Алтуд	7	100,00	0	0	0	0	0	0
133.	МКОУ СОШ с. Благовещенка	5	83,33	1	16,67	0	0	0	0
134.	МКОУ СОШ с. Дальнего	2	66,67	1	33,33	0	0	0	0
135.	МКОУ СОШ ст. Екатериноградской	4	66,67	2	33,33	0	0	0	0
136.	МКОУ СОШ с. Заречного	4	100,00	0	0	0	0	0	0
137.	МКОУ СОШ № 1 с. Карагач	16	94,12	1	5,88	0	0	0	0
138.	МКОУ СОШ № 2 с. Карагач	7	58,33	5	41,67	0	0	0	0
139.	МКОУ СОШ с. Красносельского	7	87,50	1	12,50	0	0	0	0
140.	МКОУ СОШ с. Прималкинского	13	52,00	8	32,00	4	16,00	0	0
141.	МКОУ СОШ с. Пролетарского	7	70,00	2	20,00	1	10,00	0	0
142.	МКОУ СОШ с. Псыншоко	1	100,00	0	0	0	0	0	0
143.	МКОУ СОШ ст. Солдатской	13	68,42	5	26,32	1	5,26	0	0
144.	МКОУ СОШ с. Янтарного	3	42,86	3	42,86	1	14,29	0	0
145.	МКОУ «Лицей № 1» г.п. Терек	20	52,63	15	39,47	2	5,26	1	2,63
146.	МКОУ СОШ № 2 г.п. Терек	20	60,61	10	30,30	3	9,09	0	0
147.	МКОУ СОШ № 3 г.п. Терек	25	58,14	12	27,91	4	9,30	2	4,65
148.	ГБОУ "КШИ № 3" Минпросвещения КБР	11	100,00	0	0	0	0	0	0
149.	МКОУ СОШ с.п. Верхний Акбаш	10	90,91	1	9,09	0	0	0	0
150.	МКОУ СОШ с.п. Арик	7	87,50	1	12,50	0	0	0	0
151.	МКОУ СОШ с.п. Верхний Курп	3	50,00	3	50,00	0	0	0	0
152.	МКОУ СОШ с.п. Дейское	16	100,00	0	0	0	0	0	0
153.	МКОУ СОШ № 1 с.п. Плановское	3	100,00	0	0	0	0	0	0
154.	МКОУ СОШ № 2 с.п. Плановское	9	100,00	0	0	0	0	0	0
155.	МКОУ СОШ с.п. Новая Балкария	5	100,00	0	0	0	0	0	0

№ п/п	Наименование ОО	ВТГ, получившие суммарно по трём предметам соответствующее количество тестовых баллов							
		до 160		от 161 до 220		от 221 до 250		от 251 до 300	
		чел.	%	чел.	%	чел.	%	чел.	%
156.	МКОУ СОШ с.п. Ново-Хамидие	4	100,00	0	0	0	0	0	0
157.	МКОУ СОШ с.п. Красноармейское	2	50,00	2	50,00	0	0	0	0
158.	МКОУ СОШ с.п. Тамбовское	8	100,00	0	0	0	0	0	0
159.	МКОУ СОШ с.п. Терекское	1	100,00	0	0	0	0	0	0
160.	МКОУ СОШ с.п. Урожайное	6	60,00	2	20,00	1	10,00	1	10,00
161.	МКОУ СОШ с.п. Хамидие	1	50,00	1	50,00	0	0	0	0
162.	МКОУ СОШ с.п. Инаркой	4	80,00	1	20,00	0	0	0	0
163.	МКОУ "Лицей № 1" г.п. Нарткала	24	42,86	17	30,36	10	17,86	5	8,93
164.	МКОУ СОШ № 2 г.п. Нарткала	37	53,62	24	34,78	6	8,70	2	2,90
165.	МКОУ СОШ № 3 г. Нарткала	8	100,00	0	0	0	0	0	0
166.	МКОУ СОШ № 4 г.п. Нарткала	2	40,00	3	60,00	0	0	0	0
167.	МКОУ СОШ № 5 г.п. Нарткала	9	69,23	3	23,08	1	7,69	0	0
168.	МКОУ СОШ № 6 г.п. Нарткала	21	77,78	4	14,81	2	7,41	0	0
169.	МКОУ СОШ с.п. Герменчик	11	78,57	3	21,43	0	0	0	0
170.	МКОУ СОШ № 1 с.п. Кахун	7	58,33	5	41,67	0	0	0	0
171.	МКОУ СОШ № 2 с.п. Кахун	9	81,82	1	9,09	1	9,09	0	0
172.	МКОУ СОШ с.п. Нижний Черек	4	66,67	2	33,33	0	0	0	0
173.	МКОУ СОШ № 1 с.п. Псыгансу	5	55,56	3	33,33	1	11,11	0	0
174.	МКОУ СОШ № 2 с.п. Псыгансу	7	77,78	2	22,22	0	0	0	0
175.	МКОУ СОШ № 3 с.п. Псыгансу	7	100,00	0	0	0	0	0	0
176.	МКОУ СОШ с.п. Псыкод	3	100,00	0	0	0	0	0	0
177.	МКОУ СОШ с.п. Псынабо	2	50,00	2	50,00	0	0	0	0
178.	МКОУ СОШ с.п. Урвань	6	31,58	13	68,42	0	0	0	0
179.	МКОУ СОШ № 1 с.п. Старый Черек	18	78,26	5	21,74	0	0	0	0
180.	МКОУ СОШ № 2 с.п. Старый Черек	0	0	1	100,00	0	0	0	0

№ п/п	Наименование ОО	ВТГ, получившие суммарно по трём предметам соответствующее количество тестовых баллов							
		до 160		от 161 до 220		от 221 до 250		от 251 до 300	
		чел.	%	чел.	%	чел.	%	чел.	%
181.	МКОУ СОШ с.п. Черная Речка	10	83,33	1	8,33	0	0	1	8,33
182.	МКОУ СОШ с.п. Шитхала	4	100,00	0	0	0	0	0	0
183.	МКОУ СОШ № 1 г.п. Чегем	20	48,78	16	39,02	3	7,32	2	4,88
184.	МКОУ СОШ № 2 г.п. Чегем	12	85,71	2	14,29	0	0	0	0
185.	МКОУ СОШ № 3 г.п. Чегем	1	100,00	0	0	0	0	0	0
186.	МКОУ СОШ № 4 г.п. Чегем	11	57,89	6	31,58	2	10,53	0	0
187.	МКОУ СОШ № 5 г.п. Чегем	10	58,82	6	35,29	0	0	1	5,88
188.	МКОУ СОШ с. Булунгу	5	71,43	2	28,57	0	0	0	0
189.	МКОУ СОШ с.п.п. Звездный	5	55,56	1	11,11	2	22,22	1	11,11
190.	МКОУ СОШ № 1 с.п. Лечинкай	7	87,50	1	12,50	0	0	0	0
191.	МКОУ СОШ № 2 с.п. Лечинкай	10	83,33	2	16,67	0	0	0	0
192.	МКОУ СОШ № 1 с.п. Нартан	4	33,33	6	50,00	1	8,33	1	8,33
193.	МКОУ СОШ № 2 с.п. Нартан	7	58,33	4	33,33	0	0	1	8,33
194.	МКОУ СОШ с.п. Нижний Чегем	7	87,50	1	12,50	0	0	0	0
195.	МКОУ СОШ с.п. Хушто-Сырт	4	100,00	0	0	0	0	0	0
196.	МКОУ СОШ № 1 с.п. Чегем Второй	12	80,00	3	20,00	0	0	0	0
197.	МКОУ СОШ № 2 с.п. Чегем Второй	6	54,55	4	36,36	0	0	1	9,09
198.	МКОУ СОШ № 3 с.п. Чегем Второй	5	41,67	6	50,00	1	8,33	0	0
199.	МКОУ СОШ № 1 с.п. Шалушка	24	82,76	4	13,79	1	3,45	0	0
200.	МКОУ СОШ № 2 с.п. Шалушка	6	100,00	0	0	0	0	0	0
201.	МКОУ СОШ с.п. Яникой	17	65,38	7	26,92	1	3,85	1	3,85
202.	МКОУ СОШ г.п. Кашхатау	17	53,13	12	37,50	3	9,38	0	0
203.	МКОУ СОШ с.п. Аушигер	18	85,71	3	14,29	0	0	0	0
204.	МКОУ СОШ с.п. Бабугент	4	66,67	2	33,33	0	0	0	0
205.	ГБОУ "КШИ № 2" Минпросвещения КБР	16	80,00	4	20,00	0	0	0	0

№ п/п	Наименование ОО	ВТГ, получившие суммарно по трём предметам соответствующее количество тестовых баллов							
		до 160		от 161 до 220		от 221 до 250		от 251 до 300	
		чел.	%	чел.	%	чел.	%	чел.	%
206.	МКОУ СОШ с.п. Безенги	2	33,33	4	66,67	0	0	0	0
207.	МКОУ СОШ № 1 с.п. Верхняя Балкария	14	77,78	3	16,67	1	5,56	0	0
208.	МКОУ СОШ № 2 с.п. Верхняя Балкария	5	50,00	4	40,00	1	10,00	0	0
209.	МКОУ СОШ с.п. В. Жемтала	5	83,33	1	16,67	0	0	0	0
210.	МКОУ СОШ с.п. Герпегеж	6	100,00	0	0	0	0	0	0
211.	МКОУ СОШ с.п. Зарагиж	5	71,43	2	28,57	0	0	0	0
212.	МКОУ СОШ № 1 с.п. Жемтала	9	90,00	1	10,00	0	0	0	0
213.	МКОУ СОШ № 2 с.п. Жемтала	2	50,00	2	50,00	0	0	0	0
214.	МКОУ СОШ с.п. Карасу	3	100,00	0	0	0	0	0	0
215.	МОУ "Лицей № 1" г.п. Тырныауз	16	59,26	6	22,22	2	7,41	3	11,11
216.	МОУ СОШ № 3 г.п. Тырныауз	8	57,14	3	21,43	2	14,29	1	7,14
217.	МОУ "Гимназия № 5" г.п. Тырныауз	13	35,14	16	43,24	6	16,22	2	5,41
218.	МОУ СОШ № 6 г.п. Тырныауз	2	50,00	1	25,00	1	25,00	0	0
219.	МОУ СОШ с.п. Бедык	1	100,00	0	0	0	0	0	0
220.	МОУ СОШ с.п. Былым	9	64,29	3	21,43	2	14,29	0	0
221.	МОУ СОШ с.п. Верхний Баксан	1	100,00	0	0	0	0	0	0
222.	МОУ СОШ № 1 с.п. Кенделен	9	75,00	3	25,00	0	0	0	0
223.	МОУ СОШ № 4 с.п. Кенделен	3	60,00	2	40,00	0	0	0	0
224.	МОУ СОШ с.п. Лашкута	1	16,67	4	66,67	1	16,67	0	0
225.	МОУ СОШ с.п. Терскол	0	0	4	100,00	0	0	0	0
226.	МОУ СОШ с.п. Эльбрус	6	60	4	40,00	0	0	0	0

## Глава II. Статистический анализ результатов ЕГЭ по предметам

### 1. Русский язык

#### 1.1. Количество участников ЕГЭ по русскому языку (за 3 года)

2021 г.		2022 г.		2023 г.	
чел.	% от общего числа участников	чел.	% от общего числа участников	чел.	% от общего числа участников
3653	78,70	4370	95,20	4164	96,63

#### 1.2. Процентное соотношение юношей и девушек, участвующих в ЕГЭ

Пол	2021 г.		2022 г.		2023 г.	
	чел.	% от общего числа участников	чел.	% от общего числа участников	чел.	% от общего числа участников
Женский	1891	51,80	2184	50,00	2101	50,46
Мужской	1762	48,20	2186	50,00	2063	49,54

#### 1.3. Количество участников ЕГЭ в регионе по категориям

<b>Всего участников ЕГЭ по предмету</b>	4164
Из них:	4112
– ВТГ, обучающихся по программам СОО	
– ВТГ, обучающихся по программам СПО	0
– ВПЛ	52

#### 1.4. Количество участников ЕГЭ по типам ОО

<b>Всего ВТГ</b>	4164
Из них:	939
– выпускники лицеев и гимназий	
– выпускники СОШ	3131
– выпускники интернатов	94

#### 1.5. Количество участников ЕГЭ по предмету по АТЕ региона

№ п/п	АТЕ	Количество участников ЕГЭ по русскому языку	% от общего числа участников в регионе
1.	г.о. Нальчик	1525	36,62
2.	г.о. Прохладный	271	6,51
3.	г.о. Баксан	316	7,59
4.	Баксанский район	301	7,23
5.	Зольский район	210	5,04
6.	Лескенский район	105	2,52
7.	Майский район	170	4,08

№ п/п	АТЕ	Количество участников ЕГЭ по русскому языку	% от общего числа участников в регионе
8.	Прохладненский район	140	3,36
9.	Терский район	217	5,21
10.	Урванский район	312	7,49
11.	Чегемский район	263	6,32
12.	Черекский район	149	3,58
13.	Эльбрусский район	133	3,19
14.	ВПЛ	52	1,25

## 1.6. Основные результаты ЕГЭ по русскому языку

### 1.6.1. Диаграмма распределения тестовых баллов участников ЕГЭ по русскому языку в 2023 г.



### 1.6.2. Динамика результатов ЕГЭ по русскому языку за последние 3 года

№ п/п	Участников, набравших балл	Кабардино-Балкарская Республика		
		2021 г.	2022 г.	2023 г.
1.	ниже минимального балла, %	0,38	2,06	1,44
2.	от минимального балла до 60 баллов, %	27,5	37,8	41,8
3.	от 61 до 80 баллов, %	41,75	40,32	37,1
4.	от 81 до 99 баллов, %	27,16	19,47	19,7
5.	100 баллов, чел.	34	14	3
6.	средний тестовый балл	69,2	64,6	63,4

**1.7. Результаты ЕГЭ по русскому языку по группам участников экзамена с различным уровнем подготовки:**

**1.7.1. в разрезе категорий участников ЕГЭ**

№ п/п	Участников, набравших балл	ВТГ, обучающиеся по программам СОО	ВТГ, обучающиеся по программам СПО	ВПЛ	Участники экзамена с ОВЗ
1.	Доля участников, набравших балл ниже минимального	1,36	0,00	5,77	0,00
2.	Доля участников, получивших тестовый балл от минимального балла до 60 баллов	41,80	0,00	38,46	32,89
3.	Доля участников, получивших от 61 до 80 баллов	37,06	0,00	38,46	44,74
4.	Доля участников, получивших от 81 до 99 баллов	19,73	0,00	17,31	22,37
5.	Количество участников, получивших 100 баллов	3	0	0	0

**1.7.2. в разрезе типа ОО**

	Доля участников, получивших тестовый балл				Количество участников, получивших 100 баллов
	ниже минимального	от минимального до 60 баллов	от 61 до 80 баллов	от 81 до 99 баллов	
СОШ	1,50	46,37	36,79	15,30	1
Лицеи, гимназии	0,85	26,52	40,15	32,27	2
Интернаты	4,26	40,43	15,96	39,36	0

**1.7.3. основные результаты ЕГЭ по русскому языку в сравнении по АТЕ**

№ п/п	Наименование АТЕ	Количество участников экзамена, чел.	Доля участников, получивших тестовый балл				Количество участников, получивших 100 баллов
			ниже минимального	от минимального до 60 баллов	от 61 до 80 баллов	от 81 до 100 баллов	
1.	г.о. Нальчик	1525	1,64	31,34	36,79	30,03	3
2.	г.о. Прохладный	271	0,37	36,90	47,97	14,76	0
3.	г.о. Баксан	316	1,58	52,53	33,86	12,03	0
4.	Баксанский район	301	1,00	53,82	35,55	9,63	0
5.	Зольский район	210	3,33	52,86	29,05	14,76	0
6.	Лескенский район	105	1,90	56,19	35,24	6,67	0
7.	Майский район	170	0,59	44,71	40,59	14,12	0

№ п/п	Наименование АТЕ	Количество участников экзамена, чел.	Доля участников, получивших тестовый балл				Количество участников, получивших 100 баллов
			ниже минимального	от минимального до 60 баллов	от 61 до 80 баллов	от 81 до 100 баллов	
8.	Прохладненский район	140	0	44,29	46,43	9,29	0
9.	Терский район	217	2,30	51,15	35,48	11,06	0
10.	Урванский район	312	0,32	40,06	40,06	19,55	0
11.	Чегемский район	263	0,76	50,95	35,36	12,93	0
12.	Черекский район	149	1,34	63,09	29,53	6,04	0
13.	Эльбрусский район	133	1,50	30,83	36,09	31,58	0
14.	ВПЛ	52	5,77	38,46	38,46	17,31	0

### 1.8. Выделение перечня ОО, продемонстрировавших наиболее высокие и низкие результаты ЕГЭ по русскому языку

#### 1.8.1. Перечень ОО, продемонстрировавших наиболее высокие результаты ЕГЭ по русскому языку

№ п/п	Наименование ОО	Количество участников, чел.	Доля ВТГ, получивших от 81 до 100 баллов	Доля ВТГ, получивших от 61 до 80 баллов	Доля ВТГ, получивших от минимального до 60 баллов	Доля ВТГ, не достигших минимального балла
1.	ГБОУ "ДАТ "Солнечный город" Минпросвещения КБР	48	72,92	25,00	2,08	0
2.	МКОУ СОШ № 27 г.о. Нальчик	35	60,00	28,57	11,43	0
3.	МОУ "Гимназия № 5" г.п. Тырныауз	36	58,33	36,11	5,56	0
4.	МКОУ СОШ № 9 г.о. Нальчик	96	55,21	35,42	9,38	0
5.	МКОУ "Гимназия № 4" г.о. Нальчик	51	50,98	35,29	13,73	0
6.	МКОУ "Гимназия № 1" г.о. Нальчик	26	42,31	34,62	23,08	0
7.	МКОУ "Гимназия № 14" г.о. Нальчик	110	40,91	44,55	14,55	0
8.	МБОУ СОШ № 33 г.о. Нальчик	70	40,00	37,14	21,43	1,43
9.	МКОУ "Лицей № 1" г.п. Нарткала	56	37,50	33,93	28,57	0
10.	МКОУ "Гимназия № 13" г.о. Нальчик	28	35,71	35,71	28,57	0
11.	МКОУ "Лицей № 2" г.о. Нальчик	228	34,65	39,04	25,00	1,32
12.	МКОУ СОШ № 1 с.п. Куба	12	33,33	33,33	33,33	0



**1.8.2. Перечень ОО, продемонстрировавших низкие результаты ЕГЭ по русскому языку**

№ п/п	Наименование ОО	Количество участников, чел.	Доля ВТГ, получивших от 81 до 100 баллов	Доля ВТГ, получивших от 61 до 80 баллов	Доля ВТГ, получивших от минимального до 60 баллов	Доля ВТГ, не достигших минимального балла
1.	ГБОУ "КШИ № 3" Минпросвещения КБР	11	0,0	0,0	81,82	18,18
2.	МКОУ СОШ № 16 г.о. Нальчик	35	14,29	20,00	54,29	11,43
3.	МКОУ СОШ № 26 г.о. Нальчик	19	10,53	36,84	42,11	10,53
4.	МКОУ СОШ № 3 с.п. Сармаково	10	0,0	20,00	70,00	10,0
5.	МКОУ СОШ № 1 с.п. Жемтала	10	0,0	30,00	60,00	10,0
6.	МКОУ "Центр образования № 1" г.о. Нальчик	21	4,76	9,52	76,19	9,52
7.	МКОУ СОШ № 11 г.о. Прохладный	12	0,0	8,33	83,33	8,33
8.	МКОУ СОШ № 21 г.о. Нальчик	27	11,11	48,15	33,33	7,41
9.	МКОУ СОШ с.п. Второй Лескен	14	0,0	28,57	64,29	7,14
10.	МОУ СОШ № 2 с.п. Баксаненок	14	7,14	35,71	50,00	7,14
11.	МКОУ СОШ № 14 г. Майского	15	0,00	26,67	66,67	6,67
12.	МКОУ СОШ с.п. Дейское	16	0,0	6,25	87,50	6,25

## 2. Математика (базовый уровень)

### 2.1. Количество участников ЕГЭ по математике (базовый уровень) (за 3 года)

2019 г.		2022 г.		2023 г.	
чел.	% от общего числа участников	чел.	% от общего числа участников	чел.	% от общего числа участников
2794	62,02	3103	69,37	3098	71,85

### 2.2. Процентное соотношение юношей и девушек, участвующих в ЕГЭ

Пол	2019 г.		2022 г.		2023 г.	
	чел.	% от общего числа участников	чел.	% от общего числа участников	чел.	% от общего числа участников
Женский	1706	61,06	1730	55,75	1721	55,55
Мужской	1088	38,94	1373	44,25	1377	44,45

### 2.3. Количество участников ЕГЭ в регионе по категориям

<b>Всего участников ЕГЭ по предмету</b>	3098
Из них:	3098
– ВТГ, обучающихся по программам СОО	
– ВТГ, обучающихся по программам СПО	0
– ВПЛ	0

### 2.4. Количество участников ЕГЭ по типам ОО

<b>Всего ВТГ</b>	3098
Из них:	584
– выпускники лицеев и гимназий	
– выпускники СОШ	2453
– выпускники интернатов	61

### 2.5. Количество участников ЕГЭ по математике (базовый уровень) по АТЕ региона

№ п/п	АТЕ	Количество участников ЕГЭ по математике (базовый уровень)	% от общего числа участников в регионе
1.	г.о. Нальчик	1008	32,54
2.	г.о. Прохладный	193	6,23
3.	г.о. Баксан	261	8,42
4.	Баксанский район	247	7,97
5.	Зольский район	188	6,07
6.	Лескенский район	90	2,91
7.	Майский район	140	4,52
8.	Прохладненский район	109	3,52
9.	Терский район	180	5,81

№ п/п	АТЕ	Количество участников ЕГЭ по математике (базовый уровень)	% от общего числа участников в регионе
10.	Урванский район	255	8,23
11.	Чегемский район	212	6,84
12.	Черекский район	110	3,55
13.	Эльбрусский район	105	3,39

## 2.6. Основные результаты ЕГЭ по математике (базовый уровень)

### 2.6.1. Диаграмма распределения тестовых баллов участников ЕГЭ по математике (базовый уровень) в 2023 г.



### 2.6.2. Динамика результатов ЕГЭ по математике (базовый уровень) за последние 3 года

№ п/п	Участников, набравших балл	Кабардино-Балкарская Республика		
		2019 г.	2022 г.	2023 г.
1.	ниже минимального балла («2»), %	1,87	2,62	7,67
2.	«3», %	29,24	34,70	37,63
3.	«4», %	42,70	38,00	35,93
4.	«5», %	26,19	24,68	18,76

**2.7. Результаты ЕГЭ по математике (базовый уровень) по группам участников экзамена с различным уровнем подготовки:**

**2.7.1. в разрезе типа ОО**

	Количество участников экзамена, чел.	Доля участников, получивших тестовый балл			
		«2»	«3»	«4»	«5»
СОШ	2453	8,15	39,67	36,16	16,02
Лицеи, гимназии	584	5,31	28,25	36,64	29,79
Интернаты	61	11,48	32,79	19,67	36,07

**2.7.2. основные результаты ЕГЭ по математике (базовый уровень) в сравнении по АТЕ**

№ п/п	Наименование АТЕ	Количество участников экзамена, чел.	Доля участников, получивших тестовый балл			
			«2»	«3»	«4»	«5»
1.	г.о. Нальчик	1008	6,55	34,82	35,71	22,92
2.	г.о. Прохладный	193	4,66	34,72	41,45	19,17
3.	г.о. Баксан	261	4,21	45,98	35,63	14,18
4.	Баксанский район	247	3,24	38,06	38,87	19,84
5.	Зольский район	188	10,11	37,77	34,57	17,55
6.	Лескенский район	90	13,33	41,11	34,44	11,11
7.	Майский район	140	10,71	32,14	37,86	19,29
8.	Прохладненский район	109	8,26	36,70	44,95	10,09
9.	Терский район	180	16,67	42,22	26,67	14,44
10.	Урванский район	255	7,06	34,90	36,08	21,96
11.	Чегемский район	212	10,38	42,92	31,13	15,57
12.	Черекский район	110	4,55	41,82	43,64	10,00
13.	Эльбрусский район	105	13,33	29,52	30,48	26,67

**2.8. Выделение перечня ОО, продемонстрировавших наиболее высокие и низкие результаты ЕГЭ по математике (базовый уровень)**

**2.8.1. Перечень ОО, продемонстрировавших наиболее высокие результаты ЕГЭ по математике (базовый уровень)**

№ п/п	Наименование ОО	Количество участников, чел.	«2»	«3»	«4»	«5»
1.	ГБОУ "ДАТ "Солнечный город" Минпросвещения КБР	28	0	7,14	21,43	71,43
2.	МОУ СОШ № 1 с.п. Атажукино	19	0	21,05	31,58	47,37
3.	МКОУ СОШ № 2 г.п. Терек	26	7,69	26,92	23,08	42,31
4.	МКОУ "Гимназия № 14" г.о. Нальчик	65	1,54	20,00	36,92	41,54

№ п/п	Наименование ОО	Количество участников, чел.	«2»	«3»	«4»	«5»
5.	МОУ "Гимназия № 5" г.п. Тырнауз	23	0	26,09	34,78	39,13
6.	МБОУ СОШ № 33 г.о. Нальчик	41	0	29,27	31,71	39,02
7.	МКОУ "Лицей № 1" г.п. Нарткала	45	2,22	26,67	35,56	35,56
8.	МКОУ СОШ № 21 г.о. Нальчик	21	4,76	33,33	28,57	33,33
9.	МКОУ СОШ № 8 г.о. Баксан	15	6,67	26,67	33,33	33,33
10.	МКОУ СОШ № 18 г.о. Нальчик	21	9,52	23,81	33,33	33,33
11.	МКОУ "Гимназия № 4" г.о. Нальчик	37	5,41	18,92	43,24	32,43
12.	МКОУ СОШ № 2 г.п. Нарткала	50	4,00	30,00	36,00	30,00

**2.8.2. Перечень ОО, продемонстрировавших низкие результаты ЕГЭ по математике (базовый уровень)**

№ п/п	Наименование ОО	Количество участников, чел.	«2»	«3»	«4»	«5»
1.	МКОУ СОШ с.п. Дейское	16	50,00	31,25	18,75	0
2.	ГБОУ "КШИ № 3" Минпросвещения КБР	10	40,00	60,00	0	0
3.	МКОУ СОШ с.п. Верхний Акбаш	10	30,00	50,00	20,00	0
4.	МКОУ СОШ № 23 г.о. Нальчик	22	27,27	40,91	22,73	9,09
5.	МКОУ СОШ № 16 г.о. Нальчик	26	26,92	30,77	38,46	3,85
6.	МКОУ СОШ с.п. Черная Речка	12	25,00	33,33	25,00	16,67
7.	МКОУ СОШ № 26 г.о. Нальчик	12	25,00	33,33	33,33	8,33
8.	МКОУ СОШ с.п. Герменчик	12	25,00	33,33	41,67	0
9.	МКОУ СОШ № 2 г.п. Чегем	13	23,08	61,54	7,69	7,69
10.	МКОУ СОШ № 14 г. Майского	14	21,43	35,71	28,57	14,29
11.	МКОУ СОШ № 30 г.о. Нальчик	15	20,00	46,67	26,67	6,67
12.	ГБОУ "КШИ № 2" Минпросвещения КБР	15	20,00	46,67	26,67	6,67

### 3. Математика (профильный уровень)

#### 3.1. Количество участников ЕГЭ по математике (профильный уровень) (за 3 года)

2021 г.		2022 г.		2023 г.	
чел.	% от общего числа участников	чел.	% от общего числа участников	чел.	% от общего числа участников
1276	27,30	1232	26,80	1082	25,11

#### 3.2. Процентное соотношение юношей и девушек, участвующих в ЕГЭ

Пол	2021 г.		2022 г.		2023 г.	
	чел.	% от общего числа участников	чел.	% от общего числа участников	чел.	% от общего числа участников
Женский	454	35,60	411	33,40	358	33,09
Мужской	822	64,40	821	66,60	724	66,91

#### 3.3. Количество участников ЕГЭ в регионе по категориям

<b>Всего участников ЕГЭ по предмету</b>	1082
Из них:	
– ВТГ, обучающихся по программам СОО	1048
– ВТГ, обучающихся по программам СПО	0
– ВПЛ	34

#### 3.4. Количество участников ЕГЭ по типам ОО

<b>Всего ВТГ</b>	1082
Из них:	
– выпускники лицеев и гимназий	327
– выпускники СОШ	717
– выпускники интернатов	38

#### 3.5. Количество участников ЕГЭ по математике (профильный уровень) по АТЕ региона

№ п/п	АТЕ	Количество участников ЕГЭ по математике (профильный уровень)	% от общего числа участников в регионе
1.	г.о. Нальчик	497	45,93
2.	г.о. Прохладный	86	7,95
3.	г.о. Баксан	51	4,71
4.	Баксанский район	53	4,90
5.	Зольский район	25	2,31
6.	Лескенский район	21	1,94
7.	Майский район	33	3,05
8.	Прохладненский район	42	3,88

№ п/п	АТЕ	Количество участников ЕГЭ по математике (профильный уровень)	% от общего числа участников в регионе
9.	Терский район	42	3,88
10.	Урванский район	63	5,82
11.	Чегемский район	57	5,27
12.	Черекский район	44	4,07
13.	Эльбрусский район	34	3,14
14.	ВПЛ	34	3,14

### 3.6. Основные результаты ЕГЭ по математике (профильный уровень)

#### 3.6.1. Диаграмма распределения тестовых баллов участников ЕГЭ по математике (профильный уровень) в 2023 г.

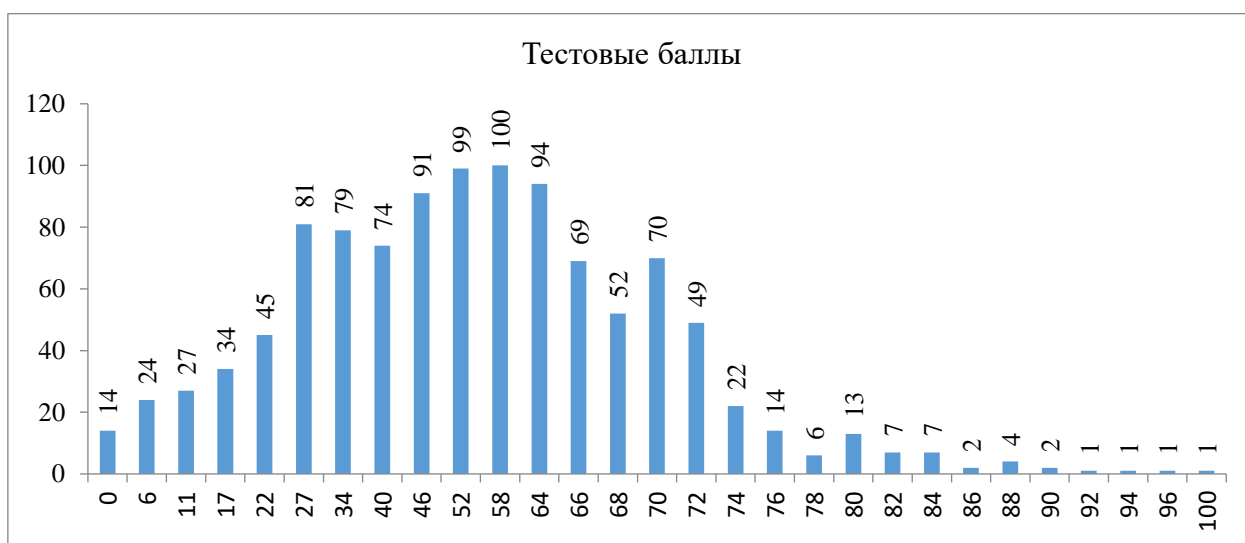

#### 3.6.2. Динамика результатов ЕГЭ по математике (профильный уровень) за последние 3 года

№ п/п	Участников, набравших балл	Кабардино-Балкарская Республика		
		2021 г.	2022 г.	2023 г.
1.	ниже минимального балла, %	17,95	13,64	13,20
2.	от минимального балла до 60 баллов, %	57,30	55,40	48,40
3.	от 61 до 80 баллов, %	21,55	28,17	36,00
4.	от 81 до 99 баллов, %	2,98	2,76	2,30
5.	100 баллов, чел.	3,00	0	1,00
6.	средний тестовый балл	44,20	47,80	49,90

### 3.7. Результаты ЕГЭ по предмету по группам участников экзамена с различным уровнем подготовки:

#### 3.7.1. в разрезе категорий участников ЕГЭ

№	Участников, набравших балл	ВТГ, обучающиеся по программам СОО	ВТГ, обучающиеся по программам СПО	ВПЛ	Участники экзамена с ОВЗ
1.	Доля участников, набравших балл ниже минимального	12,31	0,0	41,18	5,88
2.	Доля участников, получивших тестовый балл от минимального балла до 60 баллов	48,47	0,0	47,06	47,06
3.	Доля участников, получивших от 61 до 80 баллов	36,74	0,0	11,76	47,06
4.	Доля участников, получивших от 81 до 99 баллов	2,39	0,0	0,0	0,0
5.	Количество участников, получивших 100 баллов	1	0	0	0

#### 3.7.2. в разрезе типа ОО

	Доля участников, получивших тестовый балл				Количество участников, получивших 100 баллов
	ниже минимального	от минимального до 60 баллов	от 61 до 80 баллов	от 81 до 99 баллов	
СОШ	14,37	51,74	32,50	1,39	0
Лицеи, гимназии	10,40	42,81	43,12	3,36	1
Интернаты	15,79	34,21	39,47	10,53	0

#### 3.7.3. Основные результаты ЕГЭ по математике (профильный уровень) в сравнении по АТЕ

№ п/п	Наименование АТЕ	Количество участников экзамена, чел.	Доля участников, получивших тестовый балл				Количество участников, получивших 100 баллов
			ниже минимального	от минимального до 60 баллов	от 61 до 80 баллов	от 81 до 100 баллов	
1.	г.о. Нальчик	497	8,85	42,86	44,47	3,62	1
2.	г.о. Прохладный	86	16,28	55,81	27,91	0,0	0
3.	г.о. Баксан	51	5,88	54,90	39,22	0,0	0
4.	Баксанский район	53	5,66	64,15	30,19	0,0	0
5.	Зольский район	25	20,00	52,00	24,00	4,00	0
6.	Лескенский район	21	38,10	47,62	9,52	4,76	0
7.	Майский район	33	12,12	30,30	54,55	3,03	0
8.	Прохладненский район	42	30,95	57,14	11,90	0,0	0
9.	Терский район	42	19,05	52,38	26,19	2,38	0



№ п/п	Наименование АТЕ	Количество участников экзамена, чел.	Доля участников, получивших тестовый балл				Количество участников, получивших 100 баллов
			ниже минимального	от минимального до 60 баллов	от 61 до 80 баллов	от 81 до 100 баллов	
10.	Урванский район	63	14,29	57,14	28,57	0,0	0
11.	Чегемский район	57	8,77	61,40	28,07	1,75	0
12.	Черекский район	44	20,45	50,0	29,55	0,0	0
13.	Эльбрусский район	34	11,76	38,24	44,12	5,88	0
14.	ВПЛ	34	41,18	47,06	11,76	0,0	0

### 3.8. Выделение перечня ОО, продемонстрировавших наиболее высокие и низкие результаты ЕГЭ по предмету

#### 3.8.1. Перечень, продемонстрировавших наиболее высокие результаты ЕГЭ по математике (профильный уровень)

№ п/п	Наименование ОО	Количество участников, чел.	Доля ВТГ, получивших от 81 до 100 баллов	Доля ВТГ, получивших от 61 до 80 баллов	Доля ВТГ, получивших от минимального до 60 баллов	Доля ВТГ, не достигших минимального балла
1.	ГБОУ "ДАТ "Солнечный город" Минпросвещения КБР	21	19,05	71,43	9,52	0
2.	МКОУ "Гимназия № 4" г.о. Нальчик	14	14,29	35,71	42,86	7,14
3.	МКОУ СОШ № 1 г.п. Чегем	11	9,09	45,45	27,27	18,18
4.	МКОУ "Гимназия № 14" г.о. Нальчик	45	8,89	51,11	35,56	4,44
5.	МКОУ СОШ № 3 г.п. Терек	13	7,69	53,85	23,08	15,38
6.	МКОУ "Гимназия № 1" г. Майского	14	7,14	64,29	21,43	7,14
7.	МКОУ "Лицей № 2" г.о. Нальчик	82	4,88	54,88	37,80	2,44
8.	МКОУ СОШ № 5 г.о. Нальчик	21	4,76	28,57	47,62	19,05
9.	МКОУ СОШ № 6 г.о. Нальчик	24	4,17	29,17	50,00	16,67
10.	МКОУ СОШ № 9 г.о. Нальчик	42	2,38	50,00	38,10	9,52
11.	МКОУ СОШ № 4 г.о. Баксан	10	0	80,00	20,00	0
12.	МКОУ Лицей № 1 г.п. Терек	11	0	27,27	72,73	0

**3.8.2. Перечень ОО, продемонстрировавших низкие результаты ЕГЭ по математике (профильный уровень)**

№ п/п	Наименование ОО	Количество участников, чел.	Доля участников, не достигших минимального балла	Доля участников, получивших от минимального балла до 60 баллов	Доля участников, получивших от 61 до 80 баллов	Доля участников, получивших от 81 до 100 баллов
1.	МКОУ СОШ ст. Солдатской	11	45,45	36,36	18,18	0
2.	МБОУ СОШ № 4 г.о. Прохладный	12	25,00	25,00	50,00	0
3.	МКОУ СОШ № 25 г.о. Нальчик	14	21,43	35,71	42,86	0
4.	МБОУ "Гимназия № 6" г.о. Прохладный	14	21,43	57,14	21,43	0
5.	МКОУ СОШ № 19 г.о. Нальчик	17	17,65	58,82	23,53	0
6.	МКОУ СОШ № 1 г.о. Баксан	12	16,67	75,00	8,33	0
7.	МБОУ СОШ № 8 г.о. Прохладный	22	13,64	68,18	18,18	0

## 4. Физика

### 4.1. Количество участников ЕГЭ по физике (за 3 года)

2021 г.		2022 г.		2023 г.	
чел.	% от общего числа участников	чел.	% от общего числа участников	чел.	% от общего числа участников
463	9,90	488	10,60	346	8,03

### 4.2. Процентное соотношение юношей и девушек, участвующих в ЕГЭ

Пол	2021 г.		2022 г.		2023 г.	
	чел.	% от общего числа участников	чел.	% от общего числа участников	чел.	% от общего числа участников
Женский	59	12,70	64	13,10	50	14,45
Мужской	404	87,30	424	86,90	296	85,55

### 4.3. Количество участников ЕГЭ в регионе по категориям

<b>Всего участников ЕГЭ по предмету</b>	346
Из них:	336
– ВТГ, обучающихся по программам СОО	
– ВТГ, обучающихся по программам СПО	0
– ВПЛ	10

### 4.4. Количество участников ЕГЭ по типам ОО

<b>Всего ВТГ</b>	346
Из них:	80
– выпускники лицеев и гимназий	
– выпускники СОШ	251
– выпускники интернатов	15

### 4.5. Количество участников ЕГЭ по физике по АТЕ региона

№ п/п	АТЕ	Количество участников ЕГЭ по физике	% от общего числа участников в регионе
1.	г.о. Нальчик	119	34,39
2.	г.о. Прохладный	37	10,69
3.	г.о. Баксан	9	2,60
4.	Баксанский район	23	6,65
5.	Зольский район	8	2,31
6.	Лескенский район	11	3,18
7.	Майский район	14	4,05
8.	Прохладненский район	14	4,05
9.	Терский район	13	3,76
10.	Урванский район	19	5,49
11.	Чегемский район	19	5,49

№ п/п	АТЕ	Количество участников ЕГЭ по физике	% от общего числа участников в регионе
12.	Черекский район	34	9,83
13.	Эльбрусский район	16	4,62
14.	ВПЛ	10	2,89

#### 4.6. Основные результаты ЕГЭ по физике

##### 4.6.1. Диаграмма распределения тестовых баллов участников ЕГЭ по физике в 2023 г.

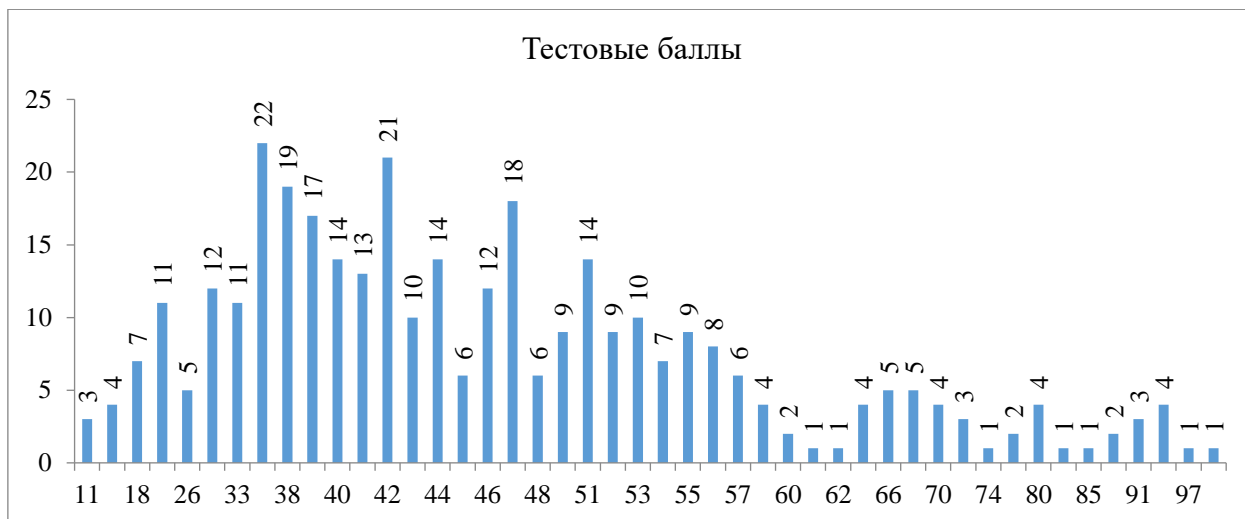

##### 4.6.2. Динамика результатов ЕГЭ по физике за последние 3 года

№ п/п	Участников, набравших балл	Кабардино-Балкарская Республика		
		2021 г.	2022 г.	2023 г.
1.	ниже минимального балла, %	12,53	20,08	15,30
2.	от минимального балла до 60 баллов, %	71,10	66,60	72,30
3.	от 61 до 80 баллов, %	12,53	10,45	8,70
4.	от 81 до 99 баллов, %	3,89	2,87	3,80
5.	100 баллов, чел.	0	0	0
6.	средний тестовый балл	47,90	45,90	46,00

#### 4.7. Результаты ЕГЭ по предмету по группам участников экзамена с различным уровнем подготовки:

##### 4.7.1. в разрезе категорий участников ЕГЭ

№ п/п	Участников, набравших балл	ВТГ, обучающиеся по программам СОО	ВТГ, обучающиеся по программам СПО	ВПЛ	Участники экзамена с ОВЗ
1.	Доля участников, набравших балл ниже минимального	14,29	0	50,00	0
2.	Доля участников, получивших тестовый балл от минимального балла до 60 баллов	72,92	0	50,00	75,00
3.	Доля участников, получивших от 61 до 80 баллов	8,93	0	0	0
4.	Доля участников, получивших от 81 до 99 баллов	3,87	0	0	25,00
5.	Количество участников, получивших 100 баллов	0	0	0	0

##### 4.7.2. в разрезе типа ОО

	Доля участников, получивших тестовый балл				Количество участников, получивших 100 баллов
	ниже минимального	от минимального до 60 баллов	от 61 до 80 баллов	от 81 до 99 баллов	
СОШ	15,94	75,70	6,77	1,59	0
Лицеи, гимназии	13,75	66,25	13,75	6,25	0
Интернаты	13,33	46,67	13,33	26,67	0

##### 4.7.3. основные результаты ЕГЭ по физике в сравнении по АТЕ

№ п/п	Наименование АТЕ	Количество участников экзамена, чел.	Доля участников, получивших тестовый балл				Количество участников, получивших 100 баллов
			ниже минимального	от минимального до 60 баллов	от 61 до 80 баллов	от 81 до 100 баллов	
1.	г.о. Нальчик	119	14,29	65,55	15,13	5,04	0
2.	г.о. Прохладный	37	13,51	67,57	13,51	5,41	0
3.	г.о. Баксан	9	11,11	88,89	0	0	0
4.	Баксанский район	23	8,70	91,30	0	0	0
5.	Зольский район	8	25,00	62,50	0	12,50	0
6.	Лескенский район	11	27,27	63,64	9,09	0	0
7.	Майский район	14	7,14	78,57	7,14	7,14	0
8.	Прохладненский район	14	21,43	78,57	0	0	0
9.	Терский район	13	0	92,31	7,69	0	0
10.	Урванский район	19	21,05	78,95	0	0	0
11.	Чегемский район	19	26,32	63,16	5,26	5,26	0
12.	Черекский район	34	8,82	82,35	8,82	0	0

№ п/п	Наименование АТЕ	Количество участников экзамена, чел.	Доля участников, получивших тестовый балл				Количество участников, получивших 100 баллов
			ниже минимального	от минимального до 60 баллов	от 61 до 80 баллов	от 81 до 100 баллов	
13.	Эльбрусский район	16	12,50	75,00	0	12,50	0
14.	ВПЛ	10	50,00	50,00	0	0	0

#### 4.8. Выделение перечня ОО, продемонстрировавших наиболее высокие и низкие результаты ЕГЭ по физике

##### 4.8.1. Перечень ОО, продемонстрировавших наиболее высокие результаты ЕГЭ по физике

№ п/п	Наименование ОО	Количество участников, чел.	Доля ВТГ, получивших от 81 до 100 баллов	Доля ВТГ, получивших от 61 до 80 баллов	Доля ВТГ, получивших от минимального до 60 баллов	Доля ВТГ, не достигших минимального балла
1.	МКОУ "Лицей № 2" г.о. Нальчик	12	16,67	25,00	50,00	8,33
2.	МКОУ "Гимназия № 14" г.о. Нальчик	11	0	27,27	63,64	9,09

##### 4.8.2. Перечень ОО, продемонстрировавших низкие результаты ЕГЭ по физике

№ п/п	Наименование ОО	Количество участников, чел.	Доля участников, не достигших минимального балла	Доля участников, получивших от минимального балла до 60 баллов	Доля участников, получивших от 61 до 80 баллов	Доля участников, получивших от 81 до 100 баллов
1.	МБОУ СОШ № 8 г.о. Прохладный	10	0	20,00	70,00	10,00

## 5. Химия

### 5.1. Количество участников ЕГЭ по химии (за 3 года)

2021 г.		2022 г.		2023 г.	
чел.	% от общего числа участников	чел.	% от общего числа участников	чел.	% от общего числа участников
914	19,60	810	17,60	824	19,12

### 5.2. Процентное соотношение юношей и девушек, участвующих в ЕГЭ

Пол	2021 г.		2022 г.		2023 г.	
	чел.	% от общего числа участников	чел.	% от общего числа участников	чел.	% от общего числа участников
Женский	646	70,70	580	71,60	543	65,90
Мужской	268	29,30	230	28,40	281	34,10

### 5.3. Количество участников ЕГЭ в регионе по категориям

<b>Всего участников ЕГЭ по предмету</b>	824
Из них:	800
– ВТГ, обучающихся по программам СОО	
– ВТГ, обучающихся по программам СПО	0
– ВПЛ	24

### 5.4. Количество участников ЕГЭ по типам ОО

<b>Всего ВТГ</b>	824
Из них:	219
– выпускники лицеев и гимназий	
– выпускники СОШ	588
– выпускники интернатов	17

### 5.5. Количество участников ЕГЭ по химии по АТЕ региона

№ п/п	АТЕ	Количество участников ЕГЭ по химии	% от общего числа участников в регионе
1.	г.о. Нальчик	295	35,80
2.	г.о. Прохладный	41	4,98
3.	г.о. Баксан	68	8,25
4.	Баксанский район	70	8,50
5.	Зольский район	45	5,46
6.	Лескенский район	21	2,55
7.	Майский район	17	2,06
8.	Прохладненский район	26	3,16
9.	Терский район	46	5,58
10.	Урванский район	72	8,74
11.	Чегемский район	45	5,46

№ п/п	АТЕ	Количество участников ЕГЭ по химии	% от общего числа участников в регионе
12.	Черекский район	29	3,52
13.	Эльбрусский район	25	3,03
14.	ВПЛ	24	2,91

## 5.6. Основные результаты ЕГЭ по химии

### 5.6.1. Диаграмма распределения тестовых баллов участников ЕГЭ по химии в 2023 г.

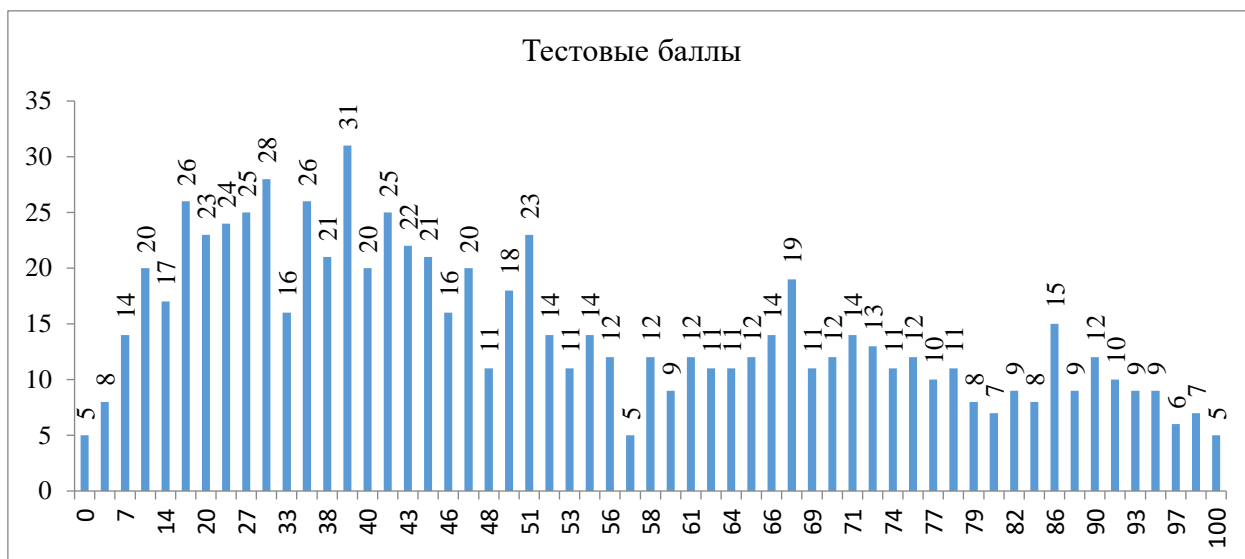

### 5.6.2. Динамика результатов ЕГЭ по химии за последние 3 года

№ п/п	Участников, набравших балл	Кабардино-Балкарская Республика		
		2021 г.	2022 г.	2023 г.
1.	ниже минимального балла, %	32,30	30,20	25,00
2.	от минимального балла до 60 баллов, %	36,40	41,10	40,20
3.	от 61 до 80 баллов, %	22,60	21,50	22,80
4.	от 81 до 99 баллов, %	8,60	7,20	11,40
5.	100 баллов, чел.	0	0	5,00
6.	средний тестовый балл	46,50	46,30	50,20



## 5.7. Результаты ЕГЭ по химии по группам участников экзамена с различным уровнем подготовки:

### 5.7.1. в разрезе категорий участников ЕГЭ

№ п/п	Участников, набравших балл	ВТГ, обучающиеся по программам СОО	ВТГ, обучающиеся по программам СПО	ВПЛ	Участники экзамена с ОВЗ
1.	Доля участников, набравших балл ниже минимального	24,13	0	54,17	16,67
2.	Доля участников, получивших тестовый балл от минимального балла до 60 баллов	40,38	0	33,33	46,67
3.	Доля участников, получивших от 61 до 80 баллов	23,13	0	12,50	26,67
4.	Доля участников, получивших от 81 до 99 баллов	11,75	0	0	10,00
5.	Количество участников, получивших 100 баллов	5	0	0	0

### 5.7.2. в разрезе типа ОО

	Доля участников, получивших тестовый балл				Количество участников, получивших 100 баллов
	ниже минимального	от минимального до 60 баллов	от 61 до 80 баллов	от 81 до 99 баллов	
СОШ	28,57	40,14	22,62	8,33	2
Лицеи, гимназии	17,35	42,47	22,83	16,44	2
Интернаты	0	11,76	29,41	52,94	1

### 5.7.3. основные результаты ЕГЭ по химии в сравнении по АТЕ

№ п/п	Наименование АТЕ	Количество участников экзамена, чел.	Доля участников, получивших тестовый балл				Количество участников, получивших 100 баллов
			ниже минимального	от минимального до 60 баллов	от 61 до 80 баллов	от 81 до 100 баллов	
1.	г.о. Нальчик	295	20,34	39,66	23,39	15,25	4
2.	г.о. Прохладный	41	21,95	26,83	29,27	21,95	0
3.	г.о. Баксан	68	41,18	36,76	13,24	8,82	0
4.	Баксанский район	70	27,14	42,86	17,14	12,86	0
5.	Зольский район	45	33,33	44,44	17,78	4,44	0
6.	Лескенский район	21	28,57	47,62	23,81	0,0	0
7.	Майский район	17	29,41	47,06	11,76	11,76	0
8.	Прохладненский район	26	46,15	38,46	15,38	0,0	0
9.	Терский район	46	21,74	34,78	34,78	6,52	1

№ п/п	Наименование АТЕ	Количество участников экзамена, чел.	Доля участников, получивших тестовый балл				Количество участников, получивших 100 баллов
			ниже минимального	от минимального до 60 баллов	от 61 до 80 баллов	от 81 до 100 баллов	
10.	Урванский район	72	12,50	44,44	33,33	9,72	0
11.	Чегемский район	45	20,00	44,44	22,22	13,33	0
12.	Черекский район	29	34,48	48,28	13,79	3,45	0
13.	Эльбрусский район	25	4,00	40,00	40,00	16,00	0
14.	ВПЛ	24	54,17	33,33	12,50	0,0	0

## 5.8. Выделение перечня ОО, продемонстрировавших наиболее высокие и низкие результаты ЕГЭ по химии

### 5.8.1. Перечень ОО, продемонстрировавших наиболее высокие результаты ЕГЭ по химии

№ п/п	Наименование ОО	Количество участников, чел.	Доля ВТГ, получивших от 81 до 100 баллов	Доля ВТГ, получивших от 61 до 80 баллов	Доля ВТГ, получивших от минимального до 60 баллов	Доля ВТГ, не достигших минимального балла
1.	ГБОУ "ДАТ "Солнечный город" Минпросвещения КБР	15	60,00	33,33	6,67	0
2.	МБОУ "Лицей № 3" г.о. Прохладный	18	33,33	33,33	33,33	0
3.	МКОУ "Гимназия № 4" г.о. Нальчик	14	28,57	14,29	35,71	21,43
4.	МКОУ "Лицей № 1" г.п. Нарткала	18	27,78	33,33	33,33	5,56
5.	МКОУ СОШ № 9 г.о. Нальчик	27	22,22	29,63	33,33	14,81
6.	МКОУ "Гимназия № 14" г.о. Нальчик	28	14,29	25,00	53,57	7,14
7.	МКОУ "Лицей № 2" г.о. Нальчик	50	14,00	26,00	40,00	20,00
8.	МКОУ СОШ № 2 г.п. Нарткала	16	12,50	50,00	31,25	6,25
9.	МКОУ СОШ № 4 г.о. Баксан	16	12,50	6,25	37,5	43,75
10.	МКОУ "Гимназия № 29" г.о. Нальчик	17	11,76	29,41	52,94	5,88
11.	МКОУ СОШ г.п. Кашхатау	11	9,09	27,27	36,36	27,27
12.	МКОУ СОШ № 5 г.о. Нальчик	11	9,09	18,18	27,27	45,45

**5.8.2. Перечень ОО, продемонстрировавших низкие результаты ЕГЭ по химии**

№ п/п	Наименование ОО	Количество участников, чел.	Доля участников, не достигших минимального балла	Доля участников, получивших от минимального балла до 60 баллов	Доля участников, получивших от 61 до 80 баллов	Доля участников, получивших от 81 до 100 баллов
1.	МКОУ СОШ № 3 г.о. Баксан	20	55,00	30,00	15,00	0
2.	МКОУ СОШ № 32 г.о. Нальчик	15	33,33	26,67	33,33	6,67
3.	МКОУ "Гимназия № 4" г.о. Нальчик	14	21,43	35,71	14,29	28,57
4.	МКОУ Лицей № 1 г.п. Терек	13	15,38	53,85	23,08	7,69
5.	МКОУ СОШ № 2 г.п. Терек	12	8,33	25,00	58,33	8,33

## 6. Информатика

### 6.1. Количество участников ЕГЭ по информатике (за 3 года)

2021 г.		2022 г.		2023 г.	
чел.	% от общего числа участников	чел.	% от общего числа участников	чел.	% от общего числа участников
232	5,00	302	6,65	362	8,40

### 6.2. Процентное соотношение юношей и девушек, участвующих в ЕГЭ

Пол	2021 г.		2022 г.		2023 г.	
	чел.	% от общего числа участников	чел.	% от общего числа участников	чел.	% от общего числа участников
Женский	42	18,10	59	19,50	70	19,34
Мужской	190	81,90	243	80,50	292	80,66

### 6.3. Количество участников ЕГЭ в регионе по категориям

<b>Всего участников ЕГЭ по предмету</b>	362
Из них:	
– ВТГ, обучающихся по программам СОО	351
– ВТГ, обучающихся по программам СПО	0
– ВПЛ	11

### 6.4. Количество участников ЕГЭ по типам ОО

<b>Всего ВТГ</b>	362
Из них:	
– выпускники лицеев и гимназий	128
– выпускники СОШ	221
– выпускники интернатов	13

### 6.5. Количество участников ЕГЭ по информатике по АТЕ региона

№ п/п	АТЕ	Количество участников ЕГЭ по информатике	% от общего числа участников в регионе
1.	г.о. Нальчик	219	60,50
2.	г.о. Прохладный	24	6,63
3.	г.о. Баксан	16	4,42
4.	Баксанский район	16	4,42
5.	Зольский район	9	2,49
6.	Лескенский район	1	0,28
7.	Майский район	9	2,49
8.	Прохладненский район	3	0,83
9.	Терский район	10	2,76
10.	Урванский район	21	5,8
11.	Чегемский район	9	2,49
12.	Черекский район	4	1,10

№ п/п	АТЕ	Количество участников ЕГЭ по информатике	% от общего числа участников в регионе
13.	Эльбрусский район	10	2,76
14.	ВПЛ	11	3,04

## 6.6. Основные результаты ЕГЭ по информатике

### 6.6.1. Диаграмма распределения тестовых баллов участников ЕГЭ по информатике в 2023 г.

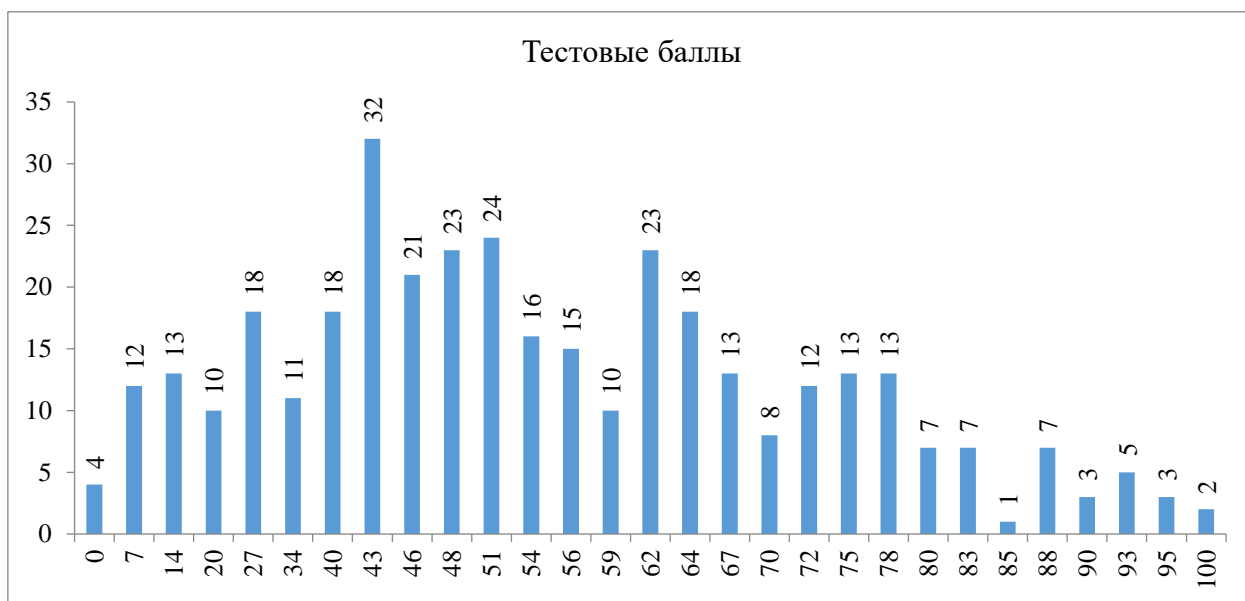

### 6.6.2. Динамика результатов ЕГЭ по информатике за последние 3 года

№ п/п	Участников, набравших балл	Кабардино-Балкарская Республика		
		2021 г.	2022 г.	2023 г.
1.	ниже минимального балла, %	16,81	22,85	18,80
2.	от минимального балла до 60 баллов, %	45,70	47,00	43,90
3.	от 61 до 80 баллов, %	28,88	24,17	29,60
4.	от 81 до 99 баллов, %	8,19	5,96	7,20
5.	100 баллов, чел.	1	0	2
6.	средний тестовый балл	54,60	49,20	52,30

## 6.7. Результаты ЕГЭ по предмету по группам участников экзамена с различным уровнем подготовки:

### 6.7.1. в разрезе категорий участников ЕГЭ

№ п/п	Участников, набравших балл	ВТГ, обучающиеся по программам СОО	ВТГ, обучающиеся по программам СПО	ВПЛ	Участники экзамена с ОВЗ
1.	Доля участников, набравших балл ниже минимального	17,66	0	54,55	20,00
2.	Доля участников, получивших тестовый балл от минимального балла до 60 баллов	44,44	0	27,27	40,00
3.	Доля участников, получивших от 61 до 80 баллов	29,91	0	18,18	40,00
4.	Доля участников, получивших от 81 до 99 баллов	7,41	0	0	0
5.	Количество участников, получивших 100 баллов	2	0	0	0

### 6.7.2. в разрезе типа ОО

	Доля участников, получивших тестовый балл				Количество участников, получивших 100 баллов
	ниже минимального	от минимального до 60 баллов	от 61 до 80 баллов	от 81 до 99 баллов	
СОШ	20,81	46,61	28,05	4,52	0
Лицеи, гимназии	17,19	40,63	32,03	9,38	1
Интернаты	0	30,77	30,77	30,77	1

### 6.7.3. основные результаты ЕГЭ по информатике в сравнении по АТЕ

№ п/п	Наименование АТЕ	Количество участников экзамена, чел.	Доля участников, получивших тестовый балл				Количество участников, получивших 100 баллов
			ниже минимального	от минимального до 60 баллов	от 61 до 80 баллов	от 81 до 100 баллов	
1.	г.о. Нальчик	219	18,26	36,99	32,88	10,96	2
2.	г.о. Прохладный	24	25,00	54,17	20,83	0,0	0
3.	г.о. Баксан	16	6,25	81,25	12,50	0,0	0
4.	Баксанский район	16	31,25	37,50	31,25	0,0	0
5.	Зольский район	9	11,11	66,67	22,22	0,0	0
6.	Лескенский район	1	0,0	100,0	0,0	0,0	0
7.	Майский район	9	22,22	33,33	44,44	0,0	0
8.	Прохладненский район	3	66,67	33,33	0,0	0,0	0
9.	Терский район	10	10,00	70,00	20,00	0,0	0
10.	Урванский район	21	4,76	57,14	38,10	0,0	0
11.	Чегемский район	9	22,22	44,44	22,22	11,11	0

№ п/п	Наименование АТЕ	Количество участников экзамена, чел.	Доля участников, получивших тестовый балл				Количество участников, получивших 100 баллов
			ниже минимального	от минимального до 60 баллов	от 61 до 80 баллов	от 81 до 100 баллов	
12.	Черекский район	4	0,00	75,00	25,00	0,0	0
13.	Эльбрусский район	10	10,00	60,00	20,00	10,00	0
14.	ВПЛ	11	54,55	27,27	18,18	0,0	0

### 6.8. Выделение перечня ОО, продемонстрировавших наиболее высокие и низкие результаты ЕГЭ по информатике

#### 6.8.1. Перечень ОО, продемонстрировавших наиболее высокие результаты ЕГЭ по информатике

№ п/п	Наименование ОО	Количество участников, чел.	Доля ВТГ, получивших от 81 до 100 баллов	Доля ВТГ, получивших от 61 до 80 баллов	Доля ВТГ, получивших от минимального до 60 баллов	Доля ВТГ, не достигших минимального балла
1.	ГБОУ "ДАТ "Солнечный город" Минпросвещения КБР	10	40,00	40,00	20,00	0
2.	МКОУ "Лицей № 2" г.о. Нальчик	40	20,00	35,00	37,50	7,50
3.	МКОУ СОШ № 9 г.о. Нальчик	27	14,81	44,44	22,22	18,52
4.	МБОУ СОШ № 33 г.о. Нальчик	10	10,00	40,00	40,00	10,00
5.	МКОУ "Гимназия № 14" г.о. Нальчик	20	10,00	20,00	45,00	25,00

#### 6.8.2. Перечень ОО, продемонстрировавших низкие результаты ЕГЭ по информатике

№ п/п	Наименование ОО	Количество участников, чел.	Доля участников, не достигших минимального балла	Доля участников, получивших от минимального балла до 60 баллов	Доля участников, получивших от 61 до 80 баллов	Доля участников, получивших от 81 до 100 баллов
1.	МКОУ СОШ № 11 г.о. Нальчик	10	40,00	20,00	30,00	10,00
2.	МКОУ "Гимназия № 29" г.о. Нальчик	13	23,08	46,15	30,77	0
3.	МКОУ СОШ № 19 г.о. Нальчик	11	18,18	45,45	27,27	9,09

## 7. Биология

### 7.1. Количество участников ЕГЭ по биологии (за 3 года)

2021 г.		2022 г.		2023 г.	
чел.	% от общего числа участников	чел.	% от общего числа участников	чел.	% от общего числа участников
1030	22,10	927	20,20	973	22,58

### 7.2. Процентное соотношение юношей и девушек, участвующих в ЕГЭ

Пол	2021 г.		2022 г.		2023 г.	
	чел.	% от общего числа участников	чел.	% от общего числа участников	чел.	% от общего числа участников
Женский	701	68,10	647	69,80	629	64,65
Мужской	329	31,90	280	30,20	344	35,35

### 7.3. Количество участников ЕГЭ в регионе по категориям

<b>Всего участников ЕГЭ по предмету</b>	973
Из них:	
– ВТГ, обучающихся по программам СОО	945
– ВТГ, обучающихся по программам СПО	0
– ВПЛ	28

### 7.4. Количество участников ЕГЭ по типам ОО

<b>Всего ВТГ</b>	973
Из них:	
– выпускники лицеев и гимназий	248
– выпускники СОШ	706
– выпускники интернатов	19

### 7.5. Количество участников ЕГЭ по биологии по АТЕ региона

№ п/п	АТЕ	Количество участников ЕГЭ по биологии	% от общего числа участников в регионе
1.	г.о. Нальчик	365	37,51
2.	г.о. Прохладный	50	5,14
3.	г.о. Баксан	74	7,61
4.	Баксанский район	66	6,78
5.	Зольский район	51	5,24
6.	Лескенский район	24	2,47
7.	Майский район	24	2,47
8.	Прохладненский район	37	3,80
9.	Терский район	52	5,34
10.	Урванский район	81	8,32



№ п/п	АТЕ	Количество участников ЕГЭ по биологии	% от общего числа участников в регионе
11.	Чегемский район	49	5,04
12.	Черекский район	41	4,21
13.	Эльбрусский район	31	3,19
14.	ВПЛ	28	2,88

## 7.6. Основные результаты ЕГЭ по биологии

### 7.6.1. Диаграмма распределения тестовых баллов участников ЕГЭ по биологии в 2023 г.

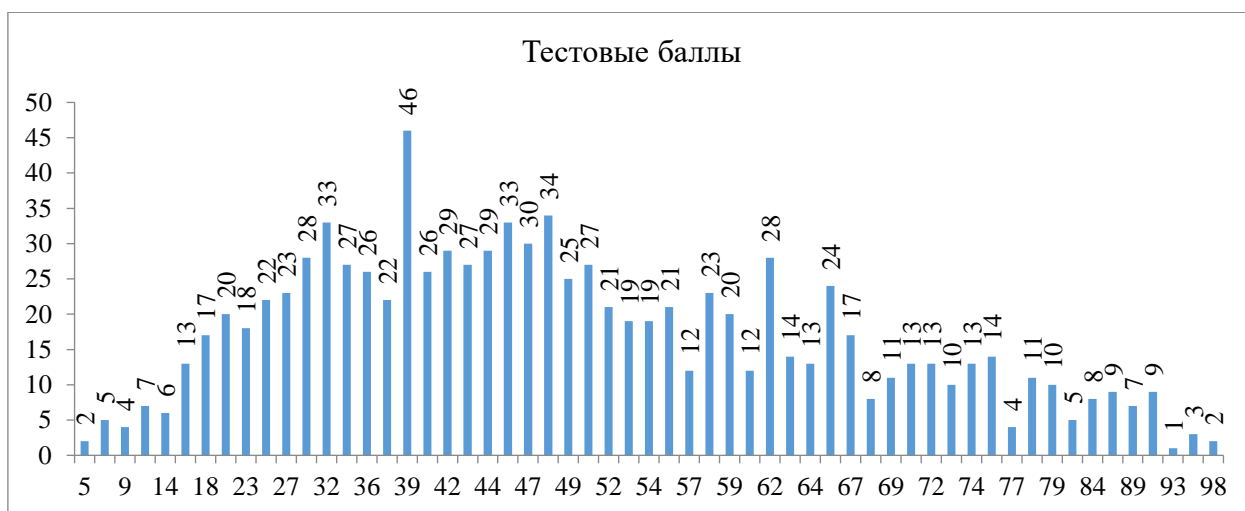

### 7.6.2. Динамика результатов ЕГЭ по биологии за последние 3 года

№ п/п	Участников, набравших балл	Кабардино-Балкарская Республика		
		2021 г.	2022 г.	2023 г.
1.	ниже минимального балла, %	16,60	21,90	23,10
2.	от минимального балла до 60 баллов, %	50,30	54,80	50,30
3.	от 61 до 80 баллов, %	24,95	21,04	22,10
4.	от 81 до 99 баллов, %	8,16	2,27	4,50
5.	100 баллов, чел.	0	0	0
6.	средний тестовый балл	52,60	47,80	48,40

## 7.7. Результаты ЕГЭ по биологии по группам участников экзамена с различным уровнем подготовки:

### 7.7.1. в разрезе категорий участников ЕГЭ

№ п/п	Участников, набравших балл	ВТГ, обучающиеся по программам СОО	ВТГ, обучающиеся по программам СПО	ВПЛ	Участники экзамена с ОВЗ
1.	Доля участников, набравших балл ниже минимального	22,86	0	32,14	9,09
2.	Доля участников, получивших тестовый балл от минимального балла до 60 баллов	50,05	0	57,14	54,55
3.	Доля участников, получивших от 61 до 80 баллов	22,54	0	7,14	33,33
4.	Доля участников, получивших от 81 до 99 баллов	4,55	0	3,57	3,030
5.	Количество участников, получивших 100 баллов	0	0	0	0

### 7.7.2. в разрезе типа ОО

	Доля участников, получивших тестовый балл				Количество участников, получивших 100 баллов
	ниже минимального	от минимального до 60 баллов	от 61 до 80 баллов	от 81 до 99 баллов	
СОШ	25,92	51,84	18,70	3,54	0
Лицеи, гимназии	16,53	47,98	30,24	5,24	0
Интернаты	5,26	21,05	42,11	31,58	0

### 7.7.3. основные результаты ЕГЭ по предмету в сравнении по АТЕ

№ п/п	Наименование АТЕ	Количество участников экзамена, чел.	Доля участников, получивших тестовый балл				Количество участников, получивших 100 баллов
			ниже минимального	от минимального до 60 баллов	от 61 до 80 баллов	от 81 до 100 баллов	
1.	г.о. Нальчик	365	21,37	44,93	26,85	6,85	0
2.	г.о. Прохладный	50	20,00	46,00	26,00	8,00	0
3.	г.о. Баксан	74	28,38	52,7	14,86	4,05	0
4.	Баксанский район	66	13,64	59,09	27,27	0	0
5.	Зольский район	51	33,33	47,06	17,65	1,96	0
6.	Лескенский район	24	25,00	66,67	4,17	4,17	0
7.	Майский район	24	41,67	37,5	16,67	4,17	0
8.	Прохладненский район	37	35,14	56,76	5,41	2,70	0
9.	Терский район	52	15,38	57,69	25,00	1,92	0

№ п/п	Наименование АТЕ	Количество участников экзамена, чел.	Доля участников, получивших тестовый балл				Количество участников, получивших 100 баллов
			ниже мини мального	от мини мального до 60 баллов	от 61 до 80 баллов	от 81 до 100 баллов	
10.	Урванский район	81	19,75	50,62	24,69	4,94	0
11.	Чегемский район	49	20,41	57,14	20,41	2,04	0
12.	Черекский район	41	29,27	60,98	9,76	0	0
13.	Эльбрусский район	31	19,35	45,16	32,26	3,23	0
14.	ВПЛ	28	32,14	57,14	7,14	3,57	0

## 7.8. Выделение перечня ОО, продемонстрировавших наиболее высокие и низкие результаты ЕГЭ по биологии

### 7.8.1. Перечень ОО, продемонстрировавших наиболее высокие результаты ЕГЭ по биологии

№ п/п	Наименование ОО	Количество участников, чел.	Доля ВТГ, получивших от 81 до 100 баллов	Доля ВТГ, получивших от 61 до 80 баллов	Доля ВТГ, получивших от мини мального до 60 баллов	Доля ВТГ, не достигших минимального балла
1.	ГБОУ "ДАТ "Солнечный город" Минпросвещения КБР	16	12,50	50,00	12,50	0,0
2.	МКОУ СОШ № 9 г.о. Нальчик	28	42,86	28,57	42,86	7,14
3.	МБОУ "Лицей № 3" г.о. Прохладный	18	33,33	44,44	33,33	11,11
4.	МКОУ "Лицей № 1" г.п. Нарткала	19	36,84	47,37	36,84	5,26
5.	МБОУ СОШ № 33 г.о. Нальчик	11	54,55	9,09	54,55	27,27
6.	МКОУ СОШ № 16 г.о. Нальчик	12	33,33	0,0	33,33	58,33
7.	МКОУ СОШ № 1 г.п. Залукокоаже	13	30,77	15,38	30,77	46,15
8.	МКОУ "Гимназия № 4" г.о. Нальчик	14	42,86	50,00	42,86	0,0
9.	МКОУ СОШ № 5 г.о. Нальчик	15	33,33	20,00	33,33	40,00
10.	МКОУ СОШ № 6 г.о. Нальчик	16	56,25	0,0	56,25	37,5
11.	МКОУ СОШ № 4 г.о. Баксан	19	68,42	10,53	68,42	15,79
12.	МКОУ СОШ № 2 г.п. Нарткала	19	42,11	31,58	42,11	21,05

**7.8.2. Перечень ОО, продемонстрировавших низкие результаты ЕГЭ по биологии**

№ п/п	Наименование ОО	Количество участников, чел.	Доля участников, не достигших минимального балла	Доля участников, получивших от минимального балла до 60 баллов	Доля участников, получивших от 61 до 80 баллов	Доля участников, получивших от 81 до 100 баллов
1.	МКОУ СОШ № 3 г.о. Баксан	21	47,62	38,10	14,29	0,0
2.	МКОУ СОШ г.п. Кашхатау	18	27,78	55,56	16,67	0,0
3.	МКОУ СОШ № 18 г.о. Нальчик	11	27,27	36,36	36,36	0,0
4.	МКОУ "Лицей № 2" г.о. Нальчик	58	18,97	51,72	25,86	3,45

## 8. История

### 8.1. Количество участников ЕГЭ по истории (за 3 года)

2021 г.		2022 г.		2023 г.	
чел.	% от общего числа участников	чел.	% от общего числа участников	чел.	% от общего числа участников
1073	23,00	1112	24,20	954	22,14

### 8.2. Процентное соотношение юношей и девушек, участвующих в ЕГЭ

Пол	2021 г.		2022 г.		2023 г.	
	чел.	% от общего числа участников	чел.	% от общего числа участников	чел.	% от общего числа участников
Женский	527	49,10	460	41,40	416	43,61
Мужской	546	50,90	652	58,60	538	56,39

### 8.3. Количество участников ЕГЭ в регионе по категориям

<b>Всего участников ЕГЭ по предмету</b>	954
Из них:	
– ВТГ, обучающихся по программам СОО	916
– ВТГ, обучающихся по программам СПО	0
– ВПЛ	38

### 8.4. Количество участников ЕГЭ по типам ОО

<b>Всего ВТГ</b>	954
Из них:	
– выпускники лицеев и гимназий	248
– выпускники СОШ	688
– выпускники интернатов	18

### 8.5. Количество участников ЕГЭ по истории по АТЕ региона

№ п/п	АТЕ	Количество участников ЕГЭ по истории	% от общего числа участников в регионе
1.	г.о. Нальчик	372	38,99
2.	г.о. Прохладный	68	7,13
3.	г.о. Баксан	88	9,22
4.	Баксанский район	37	3,88
5.	Зольский район	39	4,09
6.	Лескенский район	19	1,99
7.	Майский район	46	4,82
8.	Прохладненский район	23	2,41
9.	Терский район	28	2,94

№ п/п	АТЕ	Количество участников ЕГЭ по истории	% от общего числа участников в регионе
10.	Урванский район	59	6,18
11.	Чегемский район	71	7,44
12.	Черекский район	38	3,98
13.	Эльбрусский район	28	2,94
14.	ВПЛ	38	3,98

## 8.6. Основные результаты ЕГЭ по истории

### 8.6.1. Диаграмма распределения тестовых баллов участников ЕГЭ по истории в 2023 г.

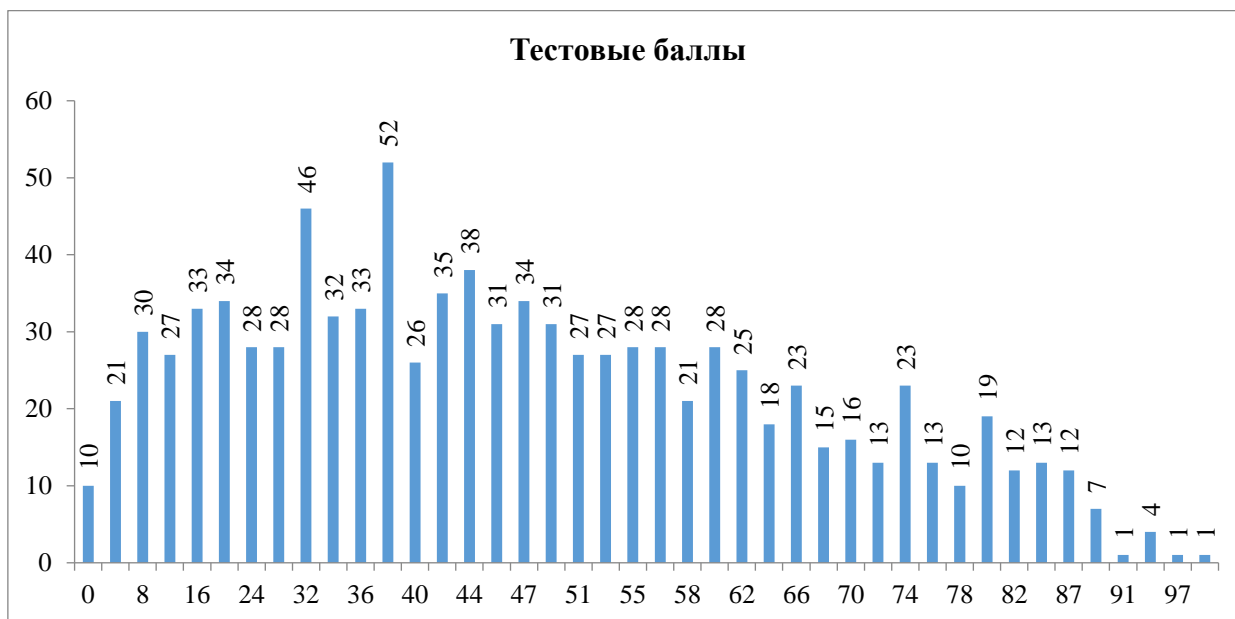

### 8.6.2. Динамика результатов ЕГЭ по предмету за последние 3 года

№ п/п	Участников, набравших балл	Кабардино-Балкарская Республика		
		2021 г.	2022 г.	2023 г.
1.	ниже минимального балла, %	15,28	18,17	22,10
2.	от минимального балла до 60 баллов, %	55,60	47,30	54,20
3.	от 61 до 80 баллов, %	17,80	25,72	18,30
4.	от 81 до 99 баллов, %	10,53	8,63	5,20
5.	100 баллов, чел.	8	2	1
6.	средний тестовый балл	50,10	50,30	45,40

**8.7. Результаты ЕГЭ по истории по группам участников экзамена с различным уровнем подготовки:**

**8.7.1. в разрезе категорий участников ЕГЭ**

№ п/п	Участников, набравших балл	ВТГ, обучающиеся по программам СОО	ВТГ, обучающиеся по программам СПО	ВПЛ	Участники экзамена с ОВЗ
1.	Доля участников, набравших балл ниже минимального	22,16	0,0	21,05	17,65
2.	Доля участников, получивших тестовый балл от минимального балла до 60 баллов	54,48	0,0,	47,37	64,71
3.	Доля участников, получивших от 61 до 80 баллов	18,01	0,0	26,32	11,76
4.	Доля участников, получивших от 81 до 99 баллов	5,24	0,0	5,26	5,88
5.	Количество участников, получивших 100 баллов	1	0	0	0

**8.7.2. в разрезе типа ОО**

	Доля участников, получивших тестовый балл				Количество участников, получивших 100 баллов
	ниже минимального	от минимального до 60 баллов	от 61 до 80 баллов	от 81 до 99 баллов	
СОШ	25,15	55,81	15,26	3,63	1
Лицеи, гимназии	13,31	51,61	26,21	8,87	0
Интернаты	27,78	27,78	27,78	16,67	0

**8.7.3. основные результаты ЕГЭ по истории в сравнении по АТЕ**

№ п/п	Наименование АТЕ	Количество участников экзамена, чел.	Доля участников, получивших тестовый балл				Количество участников, получивших 100 баллов
			ниже минимального	от минимального до 60 баллов	от 61 до 80 баллов	от 81 до 100 баллов	
1.	г.о. Нальчик	372	19,89	48,39	22,58	9,14	0
2.	г.о. Прохладный	68	17,65	58,82	23,53	0,0	0
3.	г.о. Баксан	88	29,55	59,09	9,09	2,27	0
4.	Баксанский район	37	40,54	45,95	10,81	2,70	0
5.	Зольский район	39	15,38	64,10	17,95	2,56	0
6.	Лескенский район	19	21,05	52,63	26,32	0,0	0
7.	Майский район	46	26,09	58,70	8,70	6,52	0
8.	Прохладненский район	23	26,09	52,17	17,39	4,35	0
9.	Терский район	28	28,57	57,14	14,29	0,0	0

№ п/п	Наименование АТЕ	Количество участников экзамена, чел.	Доля участников, получивших тестовый балл				Количество участников, получивших 100 баллов
			ниже минимального	от минимального до 60 баллов	от 61 до 80 баллов	от 81 до 100 баллов	
10.	Урванский район	59	18,64	66,1	13,56	1,69	0
11.	Чегемский район	71	15,49	67,61	11,27	4,23	1
12.	Черекский район	38	34,21	44,74	21,05	0,0	0
13.	Эльбрусский район	28	17,86	57,14	17,86	7,14	0
14.	ВПЛ	38	21,05	47,37	26,32	5,26	0

### 8.8. Выделение перечня ОО, продемонстрировавших наиболее высокие и низкие результаты ЕГЭ по истории

#### 8.8.1. Перечень ОО, продемонстрировавших наиболее высокие результаты ЕГЭ по истории

№ п/п	Наименование ОО	Количество участников, чел.	Доля ВТГ, получивших от 81 до 100 баллов	Доля ВТГ, получивших от 61 до 80 баллов	Доля ВТГ, получивших от минимального до 60 баллов	Доля ВТГ, не достигших минимального балла
1.	МКОУ "Гимназия № 4" г.о. Нальчик	14	35,71	42,86	21,43	0
2.	МКОУ "Гимназия № 14" г.о. Нальчик	17	17,65	41,18	29,41	11,76
3.	МБОУ СОШ № 33 г.о. Нальчик	12	16,67	33,33	50,00	0
4.	МКОУ "Гимназия № 1" г. Майского	12	16,67	16,67	66,67	0
5.	МКОУ "Гимназия № 29" г.о. Нальчик	27	14,81	14,81	55,56	14,81
6.	МКОУ СОШ № 32 г.о. Нальчик	18	11,11	38,89	33,33	16,67
7.	МКОУ СОШ № 1 г.п. Залукокоаже	10	10,00	20,00	70,00	0
8.	МКОУ СОШ № 25 г.о. Нальчик	11	9,09	0	54,55	36,36
9.	МКОУ "Лицей № 1" г.п. Нарткала	12	8,33	50,00	25,00	16,67
10.	МКОУ СОШ № 6 г.о. Нальчик	25	8,00	20,00	40,00	32,00
11.	МКОУ СОШ № 6 г.о. Баксан	13	7,69	0	76,92	15,38
12.	МКОУ СОШ № 9 г.о. Нальчик	15	6,67	26,67	53,33	13,33



**8.8.2. Перечень ОО, продемонстрировавших низкие результаты ЕГЭ по истории**

№ п/п	Наименование ОО	Количество участников, чел.	Доля участников, не достигших минимального балла	Доля участников, получивших от минимального балла до 60 баллов	Доля участников, получивших от 61 до 80 баллов	Доля участников, получивших от 81 до 100 баллов
1.	МКОУ СОШ № 3 г.о. Баксан	19	63,16	36,84	0	0
2.	МКОУ СОШ № 5 г. Майского	10	60,00	40,00	0	0
3.	МКОУ СОШ № 4 г.о. Баксан	19	31,58	57,89	10,53	0
4.	МБОУ СОШ № 8 г.о. Прохладный	13	30,77	46,15	23,08	0
5.	МБОУ СОШ № 4 г.о. Прохладный	10	30,00	50,00	20,00	0
6.	МКОУ СОШ № 7 г.о. Нальчик	18	27,78	50,00	16,67	5,56
7.	МКОУ СОШ № 19 г.о. Нальчик	12	25,00	41,67	33,33	0
8.	МКОУ СОШ № 2 г.п. Нарткала	13	23,08	76,92	0	0
9.	МКОУ СОШ № 5 г.о. Нальчик	12	16,67	50,00	33,33	0

## 9. География

### 9.1. Количество участников ЕГЭ по географии (за 3 года)

2021 г.		2022 г.		2023 г.	
чел.	% от общего числа участников	чел.	% от общего числа участников	чел.	% от общего числа участников
55	1,20	70	1,50	62	1,44

### 9.2. Процентное соотношение юношей и девушек, участвующих в ЕГЭ

Пол	2021 г.		2022 г.		2023 г.	
	чел.	% от общего числа участников	чел.	% от общего числа участников	чел.	% от общего числа участников
Женский	16	29,10	24	34,30	16	25,81
Мужской	39	70,90	46	65,70	46	74,19

### 9.3. Количество участников ЕГЭ в регионе по категориям

<b>Всего участников ЕГЭ по предмету</b>	62
Из них:	
– ВТГ, обучающихся по программам СОО	61
– ВТГ, обучающихся по программам СПО	0
– ВПЛ	1

### 9.4. Количество участников ЕГЭ по типам ОО

<b>Всего ВТГ</b>	62
Из них:	
– выпускники лицеев и гимназий	19
– выпускники СОШ	43
– выпускники интернатов	0

### 9.5. Количество участников ЕГЭ по географии по АТЕ региона

№ п/п	АТЕ	Количество участников ЕГЭ по географии	% от общего числа участников в регионе
1.	г.о. Нальчик	33	53,23
2.	г.о. Прохладный	9	14,52
3.	г.о. Баксан	2	3,23
4.	Майский район	2	3,23
5.	Прохладненский район	1	1,61
6.	Чегемский район	4	6,45
7.	Черекский район	7	11,29
8.	Эльбрусский район	3	4,84

№ п/п	АТЕ	Количество участников ЕГЭ по географии	% от общего числа участников в регионе
9.	ВПЛ	1	1,61

## 9.6. Основные результаты ЕГЭ по географии

### 9.6.1. Диаграмма распределения тестовых баллов участников ЕГЭ по географии в 2023 г.

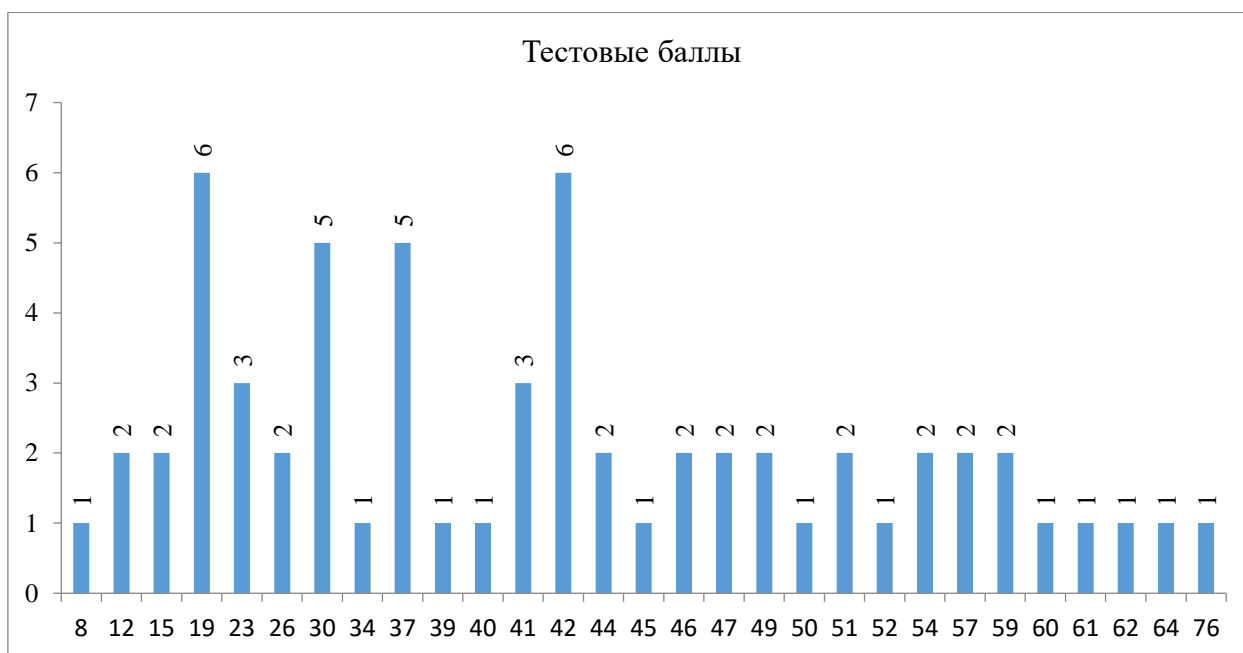

### 9.6.2. Динамика результатов ЕГЭ по географии за последние 3 года

№ п/п	Участников, набравших балл	Кабардино-Балкарская Республика		
		2021 г.	2022 г.	2023 г.
1.	ниже минимального балла, %	27,27	51,43	35,50
2.	от минимального балла до 60 баллов, %	54,50	34,30	58,10
3.	от 61 до 80 баллов, %	14,55	10,00	6,50
4.	от 81 до 99 баллов, %	3,64	4,29	0
5.	100 баллов, чел.	0	0	0
6.	средний тестовый балл	45,30	37,30	38,80

## 9.7. Результаты ЕГЭ по географии по группам участников экзамена с различным уровнем подготовки:

### 9.7.1. в разрезе категорий участников ЕГЭ

№ п/п	Участников, набравших балл	ВТГ, обучающиеся по программам СОО	ВТГ, обучающиеся по программам СПО	ВПЛ	Участники экзамена с ОВЗ
-------	----------------------------	------------------------------------	------------------------------------	-----	--------------------------

№ п/п	Участников, набравших балл	ВТГ, обучающиеся по программам СОО	ВТГ, обучающиеся по программам СПО	ВПЛ	Участники экзамена с ОВЗ
1.	Доля участников, набравших балл ниже минимального	36,07	0,0	0,0	0,0
2.	Доля участников, получивших тестовый балл от минимального балла до 60 баллов	57,38	0,0	100,0	100,0
3.	Доля участников, получивших от 61 до 80 баллов	6,56	0,0	0,0	0,0
4.	Доля участников, получивших от 81 до 99 баллов	0,0	0,0	0,0	0,0
5.	Количество участников, получивших 100 баллов	0	0	0	0

### 9.7.2. в разрезе типа ОО

	Доля участников, получивших тестовый балл				Количество участников, получивших 100 баллов
	ниже минимального	от минимального до 60 баллов	от 61 до 80 баллов	от 81 до 99 баллов	
СОШ	34,88	60,47	4,65	0	0
Лицеи, гимназии	36,84	52,63	10,53	0	0

### 9.7.3. основные результаты ЕГЭ по географии в сравнении по АТЕ

№ п/п	Наименование АТЕ	Количество участников экзамена, чел.	Доля участников, получивших тестовый балл				Количество участников, получивших 100 баллов
			ниже минимального	от минимального до 60 баллов	от 61 до 80 баллов	от 81 до 100 баллов	
1.	г.о. Нальчик	33	42,42	54,55	3,03	0,0	0
2.	г.о. Прохладный	9	0,0	77,78	22,22	0,0	0
3.	г.о. Баксан	2	0,0	100,0	0,0	0,0	0
4.	Майский район	2	50,00	50,00	0,0	0,0	0
5.	Прохладненский район	1	0,0	100,0	0,0	0,0	0
6.	Чегемский район	4	25,00	50,00	25,00	0,0	0
7.	Черекский район	7	71,43	28,57	0,0	0,0	0
8.	Эльбрусский район	3	33,33	66,67	0,0	0,0	0
9.	ВПЛ	1	0,0	100	0,0	0,0	0

### 9.8. Выделение перечня ОО, продемонстрировавших наиболее высокие и низкие результаты ЕГЭ по географии

Выделение указанных перечней не представляется возможным в связи с тем, что географию сдаёт незначительное число выпускников.

## 10. Обществознание

### 10.1 Количество участников ЕГЭ по обществознанию (за 3 года)

2021 г.		2022 г.		2023 г.	
чел.	% от общего числа участников	чел.	% от общего числа участников	чел.	% от общего числа участников
1824	39,10	1906	41,50	1706	39,59

### 10.2. Процентное соотношение юношей и девушек, участвующих в ЕГЭ

Пол	2021 г.		2022 г.		2023 г.	
	чел.	% от общего числа участников	чел.	% от общего числа участников	чел.	% от общего числа участников
Женский	923	50,60	914	48,00	844	49,47
Мужской	901	49,40	992	52,00	862	50,53

### 10.3. Количество участников ЕГЭ в регионе по категориям

<b>Всего участников ЕГЭ по предмету</b>	1706
Из них:	
– ВТГ, обучающихся по программам СОО	1653
– ВТГ, обучающихся по программам СПО	0
– ВПЛ	53

### 10.4. Количество участников ЕГЭ по типам ОО

<b>Всего ВТГ</b>	1706
Из них:	
– выпускники лицеев и гимназий	452
– выпускники СОШ	1218
– выпускники интернатов	36

### 10.5. Количество участников ЕГЭ по предмету по АТЕ региона

№ п/п	АТЕ	Количество участников ЕГЭ по обществознанию	% от общего числа участников в регионе
1.	г.о. Нальчик	702	41,15
2.	г.о. Прохладный	131	7,68
3.	г.о. Баксан	129	7,56
4.	Баксанский район	58	3,40
5.	Зольский район	57	3,34
6.	Лескенский район	34	1,99
7.	Майский район	79	4,63
8.	Прохладненский район	72	4,22
9.	Терский район	55	3,22
10.	Урванский район	107	6,27
11.	Чегемский район	108	6,33

№ п/п	АТЕ	Количество участников ЕГЭ по обществознанию	% от общего числа участников в регионе
12.	Черекский район	59	3,46
13.	Эльбрусский район	62	3,63
14.	ВПЛ	53	3,11

## 10.6. Основные результаты ЕГЭ по обществознанию

### 10.6.1. Диаграмма распределения тестовых баллов участников ЕГЭ по обществознанию в 2023 г.

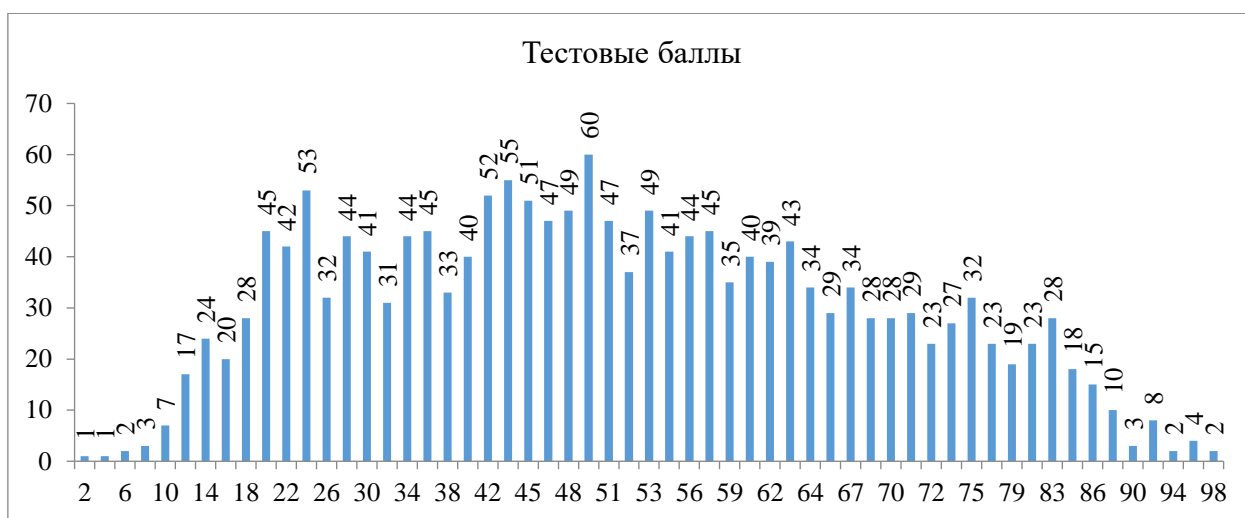

### 10.6.2. Динамика результатов ЕГЭ по обществознанию за последние 3 года

№ п/п	Участников, набравших балл	Кабардино-Балкарская Республика		
		2021 г.	2022 г.	2023 г.
1.	ниже минимального балла, %	17,93	26,76	32,40
2.	от минимального балла до 60 баллов, %	37,60	36,40	38,20
3.	от 61 до 80 баллов, %	28,73	30,06	22,70
4.	от 81 до 99 баллов, %	15,41	6,72	6,60
5.	100 баллов, чел.	6	2	0
6.	средний тестовый балл	58,60	53,00	49,40

**10.7. Результаты ЕГЭ по обществознанию по группам участников экзамена с различным уровнем подготовки:**

**10.7.1. в разрезе категорий участников ЕГЭ**

№ п/п	Участников, набравших балл	ВТГ, обучающиеся по программам СОО	ВТГ, обучающиеся по программам СПО	ВПЛ	Участники экзамена с ОВЗ
1.	Доля участников, набравших балл ниже минимального	32,24	0,0	37,74	25,93
2.	Доля участников, получивших тестовый балл от минимального балла до 60 баллов	37,93	0,0	47,17	48,15
3.	Доля участников, получивших от 61 до 80 баллов	23,05	0,0	13,21	14,81
4.	Доля участников, получивших от 81 до 99 баллов	6,78	0,0	1,89	11,11
5.	Количество участников, получивших 100 баллов	0	0	0	0

**10.7.2. в разрезе типа ОО**

	Доля участников, получивших тестовый балл				Количество участников, получивших 100 баллов
	ниже минимального	от минимального до 60 баллов	от 61 до 80 баллов	от 81 до 99 баллов	
СОШ	35,06	38,83	21,18	4,93	0
Лицеи, гимназии	24,78	38,50	26,55	10,18	0
Интернаты	38,89	13,89	27,78	19,44	0

**10.7.3. основные результаты ЕГЭ по обществознанию в сравнении по АТЕ**

№ п/п	Наименование АТЕ	Количество участников экзамена, чел.	Доля участников, получивших тестовый балл				Количество участников, получивших 100 баллов
			ниже минимального	от минимального до 60 баллов	от 61 до 80 баллов	от 81 до 100 баллов	
1.	г.о. Нальчик	702	31,05	33,62	25,64	9,69	0
2.	г.о. Прохладный	131	21,37	42,75	29,01	6,87	0
3.	г.о. Баксан	129	33,33	44,19	19,38	3,10	0
4.	Баксанский район	58	36,21	46,55	17,24	0	0
5.	Зольский район	57	22,81	45,61	28,07	3,51	0
6.	Лескенский район	34	44,12	35,29	17,65	2,94	0
7.	Майский район	79	37,97	37,97	15,19	8,86	0

№ п/п	Наименование АТЕ	Количество участников экзамена, чел.	Доля участников, получивших тестовый балл				Количество участников, получивших 100 баллов
			ниже минимального	от минимального до 60 баллов	от 61 до 80 баллов	от 81 до 100 баллов	
8.	Прохладненский район	72	34,72	37,5	23,61	4,17	0
9.	Терский район	55	32,73	40,00	23,64	3,64	0
10.	Урванский район	107	28,97	44,86	20,56	5,61	0
11.	Чегемский район	108	31,48	44,44	20,37	3,70	0
12.	Черекский район	59	54,24	30,51	13,56	1,69	0
13.	Эльбрусский район	62	40,32	32,26	19,35	8,06	0
14.	ВПЛ	53	37,74	47,17	13,21	1,89	0

## 10.8. Выделение перечня ОО, продемонстрировавших наиболее высокие и низкие результаты ЕГЭ по обществознанию

### 10.8.1. Перечень ОО, продемонстрировавших наиболее высокие результаты ЕГЭ по обществознанию

№ п/п	Наименование ОО	Количество участников, чел.	Доля ВТГ, получивших от 81 до 100 баллов	Доля ВТГ, получивших от 61 до 80 баллов	Доля ВТГ, получивших от минимального до 60 баллов	Доля ВТГ, не достигших минимального балла
1.	ГБОУ "ДАТ "Солнечный город" Минпросвещения КБР	14	50,00	50,00	0	0
2.	МКОУ СОШ № 21 г.о. Нальчик	12	25,00	8,33	33,33	33,33
3.	МКОУ "Гимназия № 4" г.о. Нальчик	21	19,05	47,62	28,57	4,76
4.	МКОУ СОШ № 5 г.о. Нальчик	22	18,18	13,64	22,73	45,45
5.	МКОУ СОШ № 28 г.о. Нальчик	12	16,67	25,00	33,33	25,00
6.	МКОУ "Гимназия № 1" г. Майского	24	16,67	29,17	29,17	25,00
7.	МКОУ "Гимназия № 14" г.о. Нальчик	41	14,63	43,9	21,95	19,51
8.	МБОУ "Лицей № 3" г.о. Прохладный	28	14,29	28,57	50	7,14
9.	МКОУ СОШ № 9 г.о. Нальчик	35	14,29	42,86	25,71	17,14
10.	МКОУ "Гимназия № 1" г.о. Нальчик	14	14,29	28,57	35,71	21,43
11.	МКОУ СОШ № 18 г.о. Нальчик	14	14,29	28,57	28,57	28,57
12.	МКОУ СОШ № 25 г.о. Нальчик	21	14,29	14,29	38,1	33,33



**10.8.2. Перечень ОО, продемонстрировавших низкие результаты ЕГЭ по обществознанию**

№ п/п	Наименование ОО	Количество участников, чел.	Доля участников, не достигших минимального балла	Доля участников, получивших от минимального балла до 60 баллов	Доля участников, получивших от 61 до 80 баллов	Доля участников, получивших от 81 до 100 баллов
1.	МКОУ СОШ № 3 г. Майского	10	90,00	0	10,00	0
2.	МОУ СОШ № 3 г.п. Тырныауз	10	80,00	10	10,00	0
3.	МКОУ СОШ № 23 г.о. Нальчик	14	78,57	7,14	14,29	0
4.	ГБОУ "КШИ № 2" Минпросвещения КБР	12	75,00	8,33	16,67	0
5.	МКОУ СОШ № 3 г.о. Нальчик	15	66,67	33,33	0	0
6.	МКОУ СОШ № 20 г.о. Нальчик	14	64,29	28,57	7,14	0
7.	МКОУ СОШ № 3 г.о. Баксан	26	61,54	30,77	7,69	0
8.	МКОУ СОШ г.п. Кашхатау	16	56,25	31,25	12,50	0
9.	МКОУ СОШ № 16 г.о. Нальчик	13	53,85	38,46	7,69	0
10.	МКОУ СОШ № 3 г.п. Терек	12	50,00	25,00	25,00	0
11.	МКОУ СОШ ст. Солдатской	12	50,00	33,33	8,33	8,33
12.	МКОУ СОШ № 2 с.п. Урух	11	45,45	36,36	18,18	0

## 11. Литература

### 11.1. Количество участников ЕГЭ по литературе (за 3 года)

2021 г.		2022 г.		2023 г.	
чел.	% от общего числа участников	чел.	% от общего числа участников	чел.	% от общего числа участников
202	4,30	219	4,80	211	4,90

### 11.2. Процентное соотношение юношей и девушек, участвующих в ЕГЭ

Пол	2021 г.		2022 г.		2023 г.	
	чел.	% от общего числа участников	чел.	% от общего числа участников	чел.	% от общего числа участников
Женский	166	82,20	187	85,40	182	86,26
Мужской	36	17,80	32	14,60	29	13,74

### 11.3. Количество участников ЕГЭ в регионе по категориям

<b>Всего участников ЕГЭ по предмету</b>	211
Из них:	
– ВТГ, обучающихся по программам СОО	196
– ВТГ, обучающихся по программам СПО	0
– ВПЛ	15

### 11.4. Количество участников ЕГЭ по типам ОО

<b>Всего ВТГ</b>	211
Из них:	
– выпускники лицеев и гимназий	69
– выпускники СОШ	139
– выпускники интернатов	3

### 11.5. Количество участников ЕГЭ по литературе по АТЕ региона

№ п/п	АТЕ	Количество участников ЕГЭ по литературе	% от общего числа участников в регионе
1.	г.о. Нальчик	101	47,87
2.	г.о. Прохладный	23	10,90
3.	г.о. Баксан	9	4,27
4.	Баксанский район	5	2,37
5.	Зольский район	4	1,90
6.	Лескенский район	2	0,95
7.	Майский район	11	5,21
8.	Прохладненский район	1	0,47
9.	Терский район	5	2,37
10.	Урванский район	10	4,74

№ п/п	АТЕ	Количество участников ЕГЭ по литературе	% от общего числа участников в регионе
11.	Чегемский район	12	5,69
12.	Черекский район	7	3,32
13.	Эльбрусский район	6	2,84
14.	ВПЛ	15	7,11

## 11.6. Основные результаты ЕГЭ по литературе

### 11.6.1. Диаграмма распределения тестовых баллов участников ЕГЭ по литературе в 2023 г.

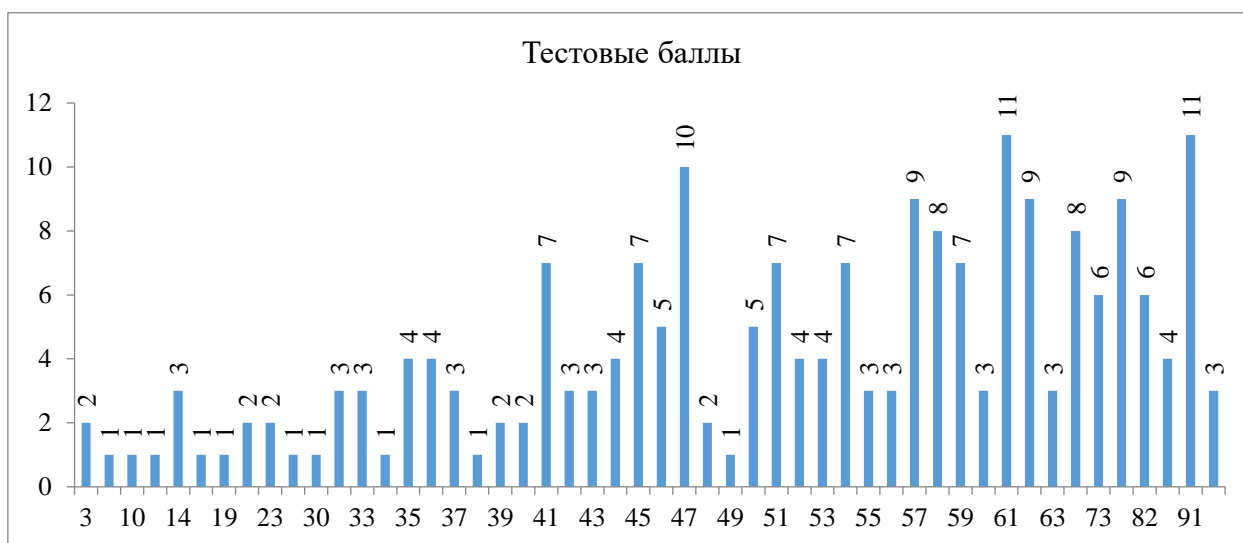

### 11.6.2. Динамика результатов ЕГЭ по литературе за последние 3 года

№ п/п	Участников, набравших балл	Кабардино-Балкарская Республика		
		2021 г.	2022 г.	2023 г.
1.	ниже минимального балла, %	9,90	11,42	7,60
2.	от минимального балла до 60 баллов, %	41,60	64,80	59,20
3.	от 61 до 80 баллов, %	35,64	11,87	21,80
4.	от 81 до 99 баллов, %	12,87	11,42	11,40
5.	100 баллов, чел.	0	1	0
6.	средний тестовый балл	57,50	50,50	54,40

**11.7. Результаты ЕГЭ по литературе по группам участников экзамена с различным уровнем подготовки:**

**11.7.1. в разрезе категорий участников ЕГЭ**

№ п/п	Участников, набравших балл	ВТГ, обучающиеся по программам СОО	ВТГ, обучающиеся по программам СПО	ВПЛ	Участники экзамена с ОВЗ
1.	Доля участников, набравших балл ниже минимального	7,14	0,0	13,33	33,33
2.	Доля участников, получивших тестовый балл от минимального балла до 60 баллов	59,18	0,0	60,00	0,0
3.	Доля участников, получивших от 61 до 80 баллов	21,43	0,0	26,67	66,67
4.	Доля участников, получивших от 81 до 99 баллов	12,24	0,0	0,0	0,0
5.	Количество участников, получивших 100 баллов	0	0	0	0

**11.7.2. в разрезе типа ОО**

	Доля участников, получивших тестовый балл				Количество участников, получивших 100 баллов
	ниже минимального	от минимального до 60 баллов	от 61 до 80 баллов	от 81 до 99 баллов	
СОШ	9,35	61,87	19,42	9,35	0
Лицеи, гимназии	4,35	55,07	26,09	14,49	0
Интернаты	0	33,33	33,33	33,33	0

**11.7.3. основные результаты ЕГЭ по литературе в сравнении по АТЕ**

№ п/п	Наименование АТЕ	Количество участников экзамена, чел.	Доля участников, получивших тестовый балл				Количество участников, получивших 100 баллов
			ниже минимального	от минимального до 60 баллов	от 61 до 80 баллов	от 81 до 100 баллов	
1.	г.о. Нальчик	101	7,92	50,50	27,72	13,86	0
2.	г.о. Прохладный	23	0,0	73,91	17,39	8,70	0
3.	г.о. Баксан	9	0,0	66,67	11,11	22,22	0
4.	Баксанский район	5	0,0	60,00	40,0	0,0	0
5.	Зольский район	4	0,0	75,00	0,0	25,00	0
6.	Лескенский район	2	50,00	50,00	0,0	0,0	0
7.	Майский район	11	9,09	72,73	9,09	9,09	0
8.	Прохладненский район	1	0,0	0,0	0,0	100,00	0
9.	Терский район	5	0,0	100,0	0,0	0,0	0

№ п/п	Наименование АТЕ	Количество участников экзамена, чел.	Доля участников, получивших тестовый балл				Количество участников, получивших 100 баллов
			ниже минимального	от минимального до 60 баллов	от 61 до 80 баллов	от 81 до 100 баллов	
10.	Урванский район	10	20,00	30,00	20,00	30,00	0
11.	Чегемский район	12	8,33	66,67	25,00	0,0	0
12.	Черекский район	7	0,0	100,0	0,0	0,0	0
13.	Эльбрусский район	6	16,67	66,67	16,67	0,0	0
14.	ВПЛ	15	13,33	60,0	26,67	0,0	0

### 11.8. Выделение перечня ОО, продемонстрировавших наиболее высокие и низкие результаты ЕГЭ по литературе

#### 11.8.1. Перечень ОО, продемонстрировавших наиболее высокие результаты ЕГЭ по литературе

№ п/п	Наименование ОО	Количество участников, чел.	Доля ВТГ, получивших от 81 до 100 баллов	Доля ВТГ, получивших от 61 до 80 баллов	Доля ВТГ, получивших от минимального до 60 баллов	Доля ВТГ, не достигших минимального балла
1.	МБОУ СОШ № 33 г.о. Нальчик	11	27,27	27,27	45,45	0

#### 11.8.2. Перечень ОО, продемонстрировавших низкие результаты ЕГЭ по литературе

№ п/п	Наименование ОО	Количество участников, чел.	Доля участников, не достигших минимального балла	Доля участников, получивших от минимального балла до 60 баллов	Доля участников, получивших от 61 до 80 баллов	Доля участников, получивших от 81 до 100 баллов
1.	МКОУ "Лицей № 2" г.о. Нальчик	18	5,56	38,89	44,44	11,11

## 12. Английский язык

### 12.1. Количество участников ЕГЭ по английскому языку (за 3 года)

2021 г.		2022 г.		2023 г.	
чел.	% от общего числа участников	чел.	% от общего числа участников	чел.	% от общего числа участников
318	6,80	328	7,10	326	7,57

### 12.2. Процентное соотношение юношей и девушек, участвующих в ЕГЭ

Пол	2021 г.		2022 г.		2023 г.	
	чел.	% от общего числа участников	чел.	% от общего числа участников	чел.	% от общего числа участников
Женский	229	72,00	228	69,50	225	69,02
Мужской	89	28,00	100	30,50	101	30,98

### 12.3. Количество участников ЕГЭ в регионе по категориям

<b>Всего участников ЕГЭ по предмету</b>	326
Из них:	
– ВТГ, обучающихся по программам СОО	310
– ВТГ, обучающихся по программам СПО	0
– ВПЛ	16

### 12.4. Количество участников ЕГЭ по типам ОО

<b>Всего ВТГ</b>	326
Из них:	
– выпускники лицеев и гимназий	132
– выпускники СОШ	184
– выпускники интернатов	10

### 12.5. Количество участников ЕГЭ по английскому языку по АТЕ региона

№ п/п	АТЕ	Количество участников ЕГЭ по английскому языку	% от общего числа участников в регионе
1.	г.о. Нальчик	202	61,96
2.	г.о. Прохладный	26	7,98
3.	г.о. Баксан	14	4,29
4.	Баксанский район	4	1,23
5.	Зольский район	3	0,92
6.	Лескенский район	2	0,61
7.	Майский район	6	1,84
8.	Прохладненский район	9	2,76
9.	Терский район	4	1,23
10.	Урванский район	11	3,37

№ п/п	АТЕ	Количество участников ЕГЭ по английскому языку	% от общего числа участников в регионе
11.	Чегемский район	13	3,99
12.	Черекский район	5	1,53
13.	Эльбрусский район	11	3,37
14.	ВПЛ	16	4,91

## 12.6. Основные результаты ЕГЭ по английскому языку

### 12.6.1. Диаграмма распределения тестовых баллов участников ЕГЭ по английскому языку в 2023 г.

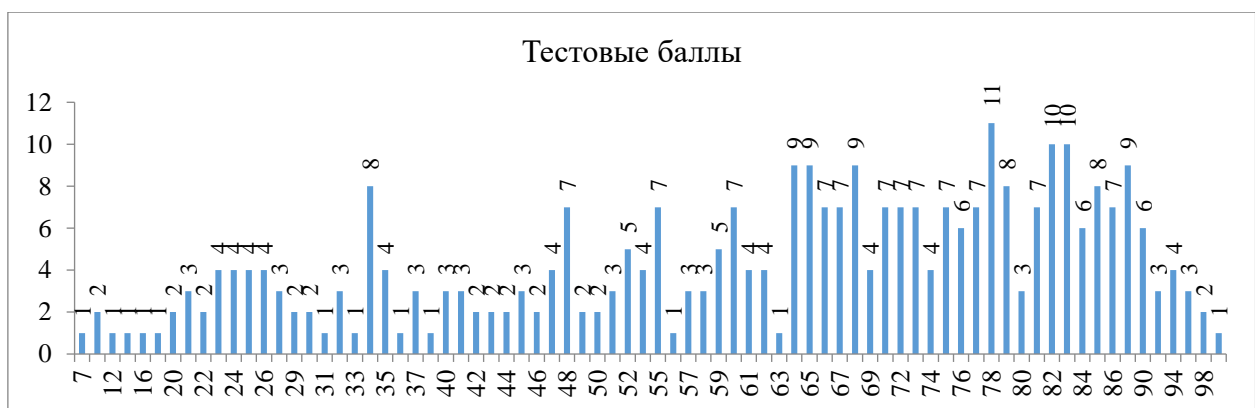

### 12.6.2. Динамика результатов ЕГЭ по английскому языку за последние 3 года

№ п/п	Участников, набравших балл	Кабардино-Балкарская Республика		
		2021 г.	2022 г.	2023 г.
1.	ниже минимального балла, %	2,83	1,83	3,70
2.	от минимального балла до 60 баллов, %	34,00	32,90	35,90
3.	от 61 до 80 баллов, %	30,82	36,28	37,10
4.	от 81 до 99 баллов, %	32,39	28,96	23,00
5.	100 баллов, чел.	0	0	1
6.	средний тестовый балл	65,50	66,30	62,30

**12.7. Результаты ЕГЭ по английскому языку по группам участников экзамена с различным уровнем подготовки:**

**12.7.1. в разрезе категорий участников ЕГЭ**

№ п/п	Участников, набравших балл	ВТГ, обучающиеся по программам СОО	ВТГ, обучающиеся по программам СПО	ВПЛ	Участники экзамена с ОВЗ
1.	Доля участников, набравших балл ниже минимального	3,55	0,0	6,25	0,0
2.	Доля участников, получивших тестовый балл от минимального балла до 60 баллов	34,19	0,0	68,75	33,33
3.	Доля участников, получивших от 61 до 80 баллов	38,06	0,0	18,75	0,0
4.	Доля участников, получивших от 81 до 99 баллов	23,87	0,0	6,25	66,67
5.	Количество участников, получивших 100 баллов	1	0	0	0

**12.7.2. в разрезе типа ОО**

	Доля участников, получивших тестовый балл				Количество участников, получивших 100 баллов
	ниже минимального	от минимального до 60 баллов	от 61 до 80 баллов	от 81 до 99 баллов	
СОШ	4,35	38,59	39,13	17,93	0
Лицеи, гимназии	2,27	34,09	35,61	27,27	1
Интернаты	10,00	10,00	20,00	60,00	0

**12.7.3. основные результаты ЕГЭ по английскому языку в сравнении по АТЕ**

№ п/п	Наименование АТЕ	Количество участников экзамена, чел.	Доля участников, получивших тестовый балл				Количество участников, получивших 100 баллов
			ниже минимального	от минимального до 60 баллов	от 61 до 80 баллов	от 81 до 100 баллов	
1.	г.о. Нальчик	202	1,98	28,22	37,62	31,68	1
2.	г.о. Прохладный	26	0,0	57,69	34,62	7,69	0
3.	г.о. Баксан	14	14,29	35,71	35,71	14,29	0
4.	Баксанский район	4	0,0	50,00	50,00	0,0	0
5.	Зольский район	3	0,0	0,0	33,33	66,67	0
6.	Лескенский район	2	50,00	50,00	0,0	0,0	0
7.	Майский район	6	16,67	16,67	50,00	16,67	0
8.	Прохладненский район	9	11,11	55,56	22,22	11,11	0
9.	Терский район	4	0,0	0,0	100,0	0,0	0



№ п/п	Наименование АТЕ	Количество участников экзамена, чел.	Доля участников, получивших тестовый балл				Количество участников, получивших 100 баллов
			ниже минимального	от минимального до 60 баллов	от 61 до 80 баллов	от 81 до 100 баллов	
10.	Урванский район	11	9,09	18,18	63,64	9,09	0
11.	Чегемский район	13	0,0	69,23	23,08	7,69	0
12.	Черекский район	5	20,00	60,00	20,00	0,0	0
13.	Эльбрусский район	11	0,0	54,55	45,45	0,0	0
14.	ВПЛ	16	6,25	68,75	18,75	6,25	0

## 12.8. Выделение перечня ОО, продемонстрировавших наиболее высокие и низкие результаты ЕГЭ по английскому языку

### 12.8.1. Перечень ОО, продемонстрировавших наиболее высокие результаты ЕГЭ по английскому языку

№ п/п	Наименование ОО	Количество участников, чел.	Доля ВТГ, получивших от 81 до 100 баллов	Доля ВТГ, получивших от 61 до 80 баллов	Доля ВТГ, получивших от минимального до 60 баллов	Доля ВТГ, не достигших минимального балла
1.	МКОУ "Гимназия № 14" г.о. Нальчик	22	45,45	31,82	18,18	4,55
2.	МКОУ "Лицей № 2" г.о. Нальчик	35	40,00	42,86	14,29	2,86
3.	МБОУ СОШ № 33 г.о. Нальчик	16	37,5	31,25	31,25	0
4.	МКОУ СОШ № 6 г.о. Нальчик	10	30,00	30,00	40,00	0
5.	МКОУ СОШ № 9 г.о. Нальчик	20	25,00	60,00	15,00	0

### 12.8.2. Перечень ОО, продемонстрировавших низкие результаты ЕГЭ по английскому языку

№ п/п	Наименование ОО	Количество участников, чел.	Доля участников, не достигших минимального балла	Доля участников, получивших от минимального балла до 60 баллов	Доля участников, получивших от 61 до 80 баллов	Доля участников, получивших от 81 до 100 баллов
1.	МКОУ "Гимназия № 4" г.о. Нальчик	12	0	16,67	50,00	33,33
2.	МКОУ "Гимназия № 29" г.о. Нальчик	15	0	40,00	26,67	33,33